



**GERESA**  
GERENCIA REGIONAL  
DE SALUD LORETO

**Rios Amazonas**  
IQUITOS - PERU  
Maravilla Natural del Mundo



Gestión de Servicio Social

# REPORTE EPIDEMIOLÓGICO DE LORETO, AÑO 2023 (S.E 07) (Del 12 al 18 de febrero 2023)

DIRECCION EJECUTIVA DEL CENTRO DE PREVENCIÓN Y CONTROL-CPC  
DIRECCION DE EPIDEMIOLOGIA



# Enfermedades Notificadas por Semana Epidemiológica, Región Loreto, Año 2022 – 2023 (SE 01-07)

N°	DIAGNÓSTICOS	SEMANAS EPIDEMIOLÓGICAS							TOTAL	%	% ACUMULADO
		1	2	3	4	5	6	7			
1	DENGUE SIN SIGNOS DE ALARMA	244	293	274	281	408	359	248	2107	36.71	36.7
2	MALARIA POR P. VIVAX	411	310	327	271	322	230	112	1983	34.55	71.2
3	LEPTOSPIROSIS	95	133	130	144	149	106	91	848	14.77	<b>86.0</b>
4	DENGUE CON SIGNOS DE ALARMA	33	34	62	78	56	60	52	375	6.53	92.6
5	MALARIA P. FALCIPARUM	48	53	40	20	35	23	9	228	3.97	96.5
6	OFIDISMO	16	10	11	10	14	6	10	77	1.34	97.9
7	SIFILIS NO ESPECIFICADA	2	1	5	6	3	6	4	27	0.47	98.3
8	VARICELA SIN COMPLICACIONES	2		2	1	5	8		18	0.31	98.7
9	LEISHMANIASIS CUTANEA	7	3		3	1			14	0.24	98.9
10	HEPATITIS B	3	2	2	1	1		1	10	0.17	99.1
11	DENGUE GRAVE	3	1	1	4			1	10	0.17	99.2
12	INFECCION GONOCOCICA	3		1		1	3	2	10	0.17	99.4
13	MALARIA POR P. MALARIAE	3		2	2	1			8	0.14	99.6
14	SIFILIS MATERNA	2		1	2	1	1		7	0.12	99.7
15	VARICELA CON OTRAS COMPLICACIONES						3		3	0.05	99.7
16	TOS FERINA	1		1					2	0.03	99.8
17	LEISHMANIASIS MUCOCUTANEA	2							2	0.03	99.8
18	ENFERMEDAD DE CARRION NO DETERMINADA	1					1		2	0.03	99.8
19	RUBEOLA CONGENITA	1				1			2	0.03	99.9
20	ENFERMEDAD DE CARRION AGUDA			1					1	0.02	99.9
21	MENINGITIS TUBERCULOSIS EN < 5					1			1	0.02	99.9
22	LOXOCELISMO					1			1	0.02	99.9
23	SIFILIS CONGENITA			1					1	0.02	99.9
24	MUERTE MATERNA DIRECTA				1				1	0.02	100.0
25	MUERTE MATERNA INDIRECTA						1		1	0.02	100.0
26	SARAMPION			1					1	0.02	100.0
<b>TOTAL</b>		<b>877</b>	<b>840</b>	<b>862</b>	<b>824</b>	<b>1000</b>	<b>807</b>	<b>530</b>	<b>5740</b>	<b>100.0</b>	

En la SE 07- 2023 se han notificado 25 daños bajo vigilancia, de ellas, 3 representan el **86.0 %** (4,938/5,740), Dengue sin Signos de Alarma (**36.71%**), Malaria Vivax (**34.55%**), Leptospiriosis (**14.77%**), durante el año 2022 en el mismo periodo se notificaron 27 daños, de los cuales Malaria vivax y Malaria falciparum fueron predominantes.

# Enfermedades Notificadas por Semana Epidemiológica, Región Loreto, S.E. 01-07 - 2023

N°	DIAGNÓSTICOS	TIPO DE DIAGNÓSTICOS				
		CONFIRMADOS	%	PROBABLES	%	TOTAL
1	DENGUE SIN SIGNOS DE ALARMA	846	24.72	1261	54.40	2107
2	MALARIA POR P. VIVAX	1983	57.95			1983
3	LEPTOSPIROSIS	7	0.20	841	36.28	848
4	DENGUE CON SIGNOS DE ALARMA	185	5.41	190	8.20	375
5	MALARIA P. FALCIPARUM	228	6.66			228
6	OFIDISMO	77	2.25			77
7	SIFILIS NO ESPECIFICADA	27	0.79			27
8	VARICELA SIN COMPLICACIONES	18	0.53			18
9	LEISHMANIASIS CUTANEA	9	0.26	5	0.22	14
10	HEPATITIS B	5	0.15	5	0.22	10
11	DENGUE GRAVE	6	0.18	4	0.17	10
12	INFECCION GONOCOCICA	10	0.29			10
13	MALARIA POR P. MALARIAE	8	0.23			8
14	SIFILIS MATERNA	6	0.18	1	0.04	7
15	VARICELA CON OTRAS COMPLICACIONES	3	0.09			3
16	TOS FERINA			2	0.09	2
17	LEISHMANIASIS MUCOCUTANEA	1	0.03	1	0.04	2
18	ENFERMEDAD DE CARRION NO DETERMINADA			2	0.09	2
19	RUBEOLA CONGENITA			2	0.09	2
20	ENFERMEDAD DE CARRION AGUDA			1	0.04	1
21	MENINGITIS TUBERCULOSIS EN < 5			1	0.04	1
22	LOXOCELISMO			1	0.04	1
23	SIFILIS CONGENITA	1	0.03			1
24	MUERTE MATERNA DIRECTA	1	0.03			1
25	MUERTE MATERNA INDIRECTA	1	0.03			1
26	SARAMPION			1		1
<b>TOTAL</b>		<b>3422</b>	<b>100.0</b>	<b>2318</b>	<b>100.00</b>	<b>5740</b>



Hasta la SE 07- 2023, 52/53 distritos han notificado daños de notificación obligatoria; el **60.0%** (3,422 casos) son Confirmados con predominio de Malaria Vivax (57.95%) y el **40.0%** (2,318 casos) son daños notificados como Probables, de estos los casos de dengue representa el 54.40%.



*Goñiell de Serrano Sotillo*

# **MALARIA**

## CANAL ENDÉMICO DE MALARIA EN LA REGIÓN LORETO. AÑOS 2022 (1-52) - 2023 (SE 1-7)

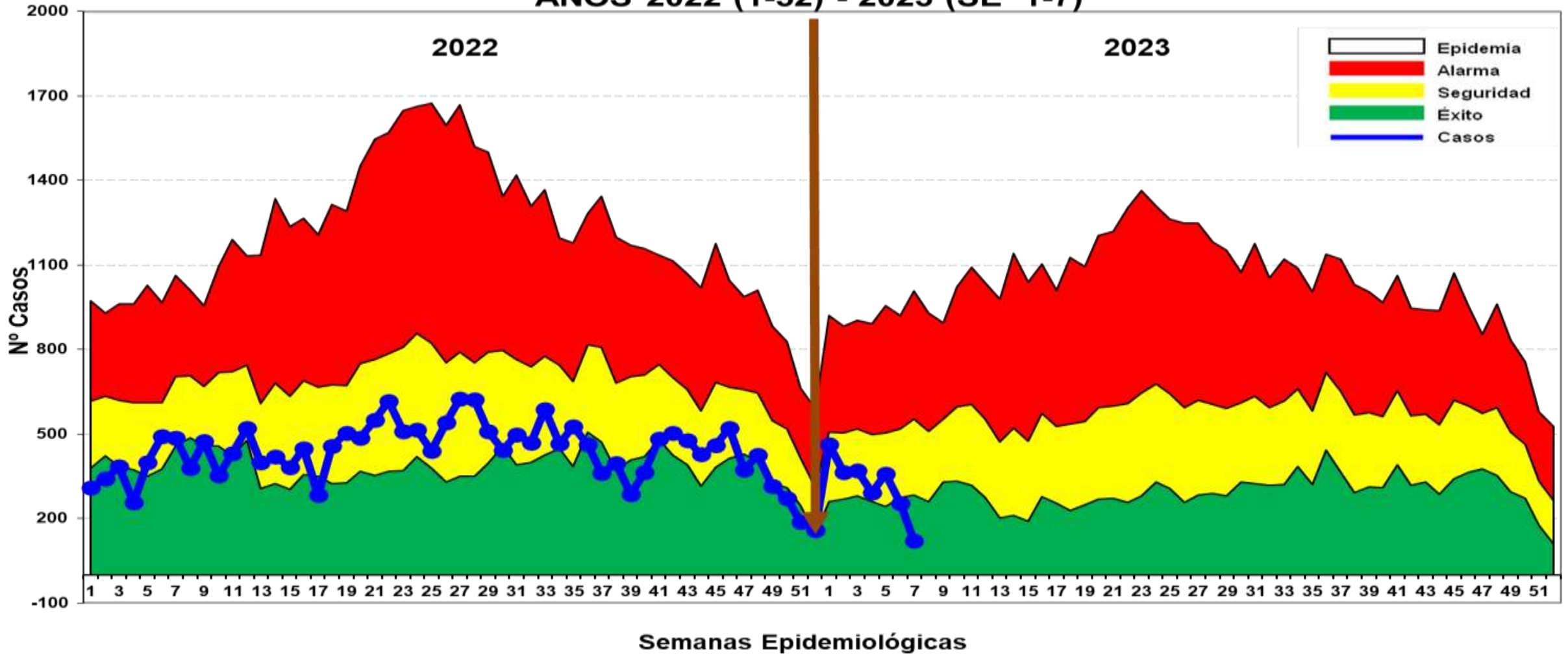

Hasta la SE 07-2023, se reportó 2,219 casos: 1,983 (89.4 %) Vivax y 228 (10.3%) falcíparum y Malariae 8 (0.3%). En el mismo periodo del 2022 se reportaron 2,673 casos de malaria, 454 casos más que en el presente año. No se notificaron defunciones a la fecha. En el canal endémico los casos de malaria se ubican hasta la última semana en Zona de ÉXITO.

# Casos de Malaria por distritos, Reglón Loreto S.E. 01-07-2023

N°	DISTRITOS	SEMANAS EPIDEMIOLÓGICAS							TOTAL	%	% ACUMULADO
		1	2	3	4	5	6	7			
1	ANDOAS	69	52	68	45	63	32	38	367	16.54	16.54
2	PASTAZA	45	49	42	37	35	20	16	244	11.00	27.5
3	TROMPETEROS	53	43	42	20	35	7	1	201	9.06	36.6
4	URARINAS	33	28	41	31	23	31	3	190	8.56	45.2
5	BALSAPUERTO	46	34	26	16	22	21	7	172	7.75	52.9
6	SAN JUAN BAUTISTA	30	19	20	31	22	17	11	150	6.76	59.7
7	YAVARI	19	23	18	19	13	25	7	124	5.59	65.3
8	NAPO	20	15	18	17	26	11	7	114	5.14	70.4
9	MAZAN	17	6	15	14	20	14	9	95	4.28	74.7
10	PUNCHANA	15	19	13	12	22	8	5	94	4.24	78.9
11	MORONA	19	9	7	7	8	15	1	66	2.97	81.9
12	LAGUNAS	13	15	10	3	12	3		56	2.52	84.4
13	TIGRE	12	13	6	7	10	7		55	2.48	86.9
14	MANSERICHE	23	7	6	1	1	2	1	41	1.85	88.7
15	BARRANCA	5	4	8	3	14	1	1	36	1.62	90.4
16	NAUTA	6	1	3	5	6	3	2	26	1.17	91.5
17	ALTO NANAY	11	2	2	4	2		4	25	1.13	92.7
18	IQUITOS	2	4	4	3	5	4	1	23	1.04	93.7
19	YAQUERANA	4	3	2	1	2	4	3	19	0.86	94.5
20	RAMON CASTILLA	2	2	5	3	4	1		17	0.77	95.3
21	ALTO TAPICHE	1	1		4	6	1		13	0.59	95.9
22	JEBEROS				2		11		13	0.59	96.5
23	TORRES CAUSANA		1	2	1		6	2	12	0.54	97.0
24	SOPLIN		5	4	1				10	0.45	97.5
25	YURIMAGUAS		3	1	1	3	2		10	0.45	97.9
26	BELEN	3	2	2	1	1			9	0.41	98.3
27	TTE. MANUEL CLAVERO	4	2				2		8	0.36	98.7
28	FERNANDO LORES	4	1	1			1		7	0.32	99.0
29	PUTUMAYO				1	1	2		4	0.18	99.2
30	YAGUAS			1			2	1	4	0.18	99.4
31	SAN PABLO	3							3	0.14	99.5
32	CONTAMANA	2							2	0.09	99.6
33	INDIANA			1				1	2	0.09	99.7
34	PARINARI	1		1					2	0.09	99.8
35	TAPICHE					2			2	0.09	99.9
36	MAQUIA				1				1	0.05	99.9
37	SANTA CRUZ				1				1	0.05	100.0
38	SAQUENA				1				1	0.05	100.0
<b>TOTAL</b>		<b>462</b>	<b>363</b>	<b>369</b>	<b>293</b>	<b>358</b>	<b>253</b>	<b>121</b>	<b>2219</b>	<b>100.00</b>	

Hasta la SE 07-2023, 38 distritos reportan casos de malaria, de ellos 10 distritos concentran el **78.9%** de los casos. Entre los 3 principales distritos se encuentran; Andoas (16.54%), Pastaza (11.00%) en la Provincia del Datem del Maraón y Trompeteros (9.06%) en la Provincia de Loreto.

# Estratificación del Riesgo de Malaria según Índice Parasitario Anual – IPA x 1000 hab. Región Loreto, Año 2023. S.E. 01-07

N°	DISTRITOS DE RIESGO	MALARIA POR P. VIVAX	MALARIA P. FALCIPARUM	TOTAL	T.I.A X 1000 HAB	NIVEL DE RIESGO
1	ANDOAS	302	65	367	22.22	ALTO RIESGO
2	PASTAZA	162	82	244	36.72	
3	TROMPETEROS	168	25	193	17.07	
4	SOPLIN	10		10	13.95	
5	URARINAS	178	12	190	13.38	
6	MORONA	59	7	66	12.83	
7	YAVARI	100	24	124	11.96	
8	BALSAPUERTO	172		172	9.17	MEDIANO RIESGO
9	YAQUERANA	19		19	8.50	
10	ALTO TAPICHE	13		13	7.72	
11	ALTO NANAY	25		25	7.18	
12	TIGRE	51	4	55	6.96	
13	MAZAN	94	1	95	6.54	
14	NAPO	113	1	114	6.27	
15	MANSERICHE	41		41	4.01	
16	LAGUNAS	56		56	3.88	
17	TENIENTE MANUEL CLAV	8		8	3.31	
18	JEBEROS	13		13	2.55	
19	YAGUAS	4		4	2.53	
20	TORRES CAUSANA	12		12	2.26	
21	TAPICHE	1	1	2	2.14	
22	BARRANCA	34	2	36	2.11	
23	PUNCHANA	94		94	1.03	

N°	DISTRITOS DE RIESGO	MALARIA POR P. VIVAX	MALARIA P. FALCIPARUM	TOTAL	T.I.A X 1000 HAB	NIVEL DE RIESGO
24	SAN JUAN BAUTISTA	149	1	150	0.95	BAJO RIESGO
25	PUTUMAYO	4		4	0.89	
26	NAUTA	26		26	0.74	
27	RAMON CASTILLA	17		17	0.68	
28	FERNANDO LORES	7		7	0.50	
29	PARINARI	2		2	0.32	
30	SAQUENA	1		1	0.32	
31	SAN PABLO	1	2	3	0.23	
32	SANTA CRUZ	1		1	0.22	
33	INDIANA	1	1	2	0.17	
34	IQUITOS	23		23	0.14	
35	BELEN	9		9	0.12	
36	MAQUIA	1		1	0.11	
37	YURIMAGUAS	10		10	0.09	
38	CONTAMANA	2		2	0.07	
TOTAL REGIÓN		1983	228	2211	2.08	MEDIANO RIESGO

Según el nivel de riesgo para malaria, los distritos de Andoas, Pastaza, Trompeteros, Soplín, Urarinas Morona y Yavari califican con el nivel alto riesgo, 16 distritos como Mediano riesgo, y 15 distritos como Bajo Riesgo para malaria.

# Casos de Malaria Vivax por distritos, Reglón Loreto, S.E. 01-07 2023

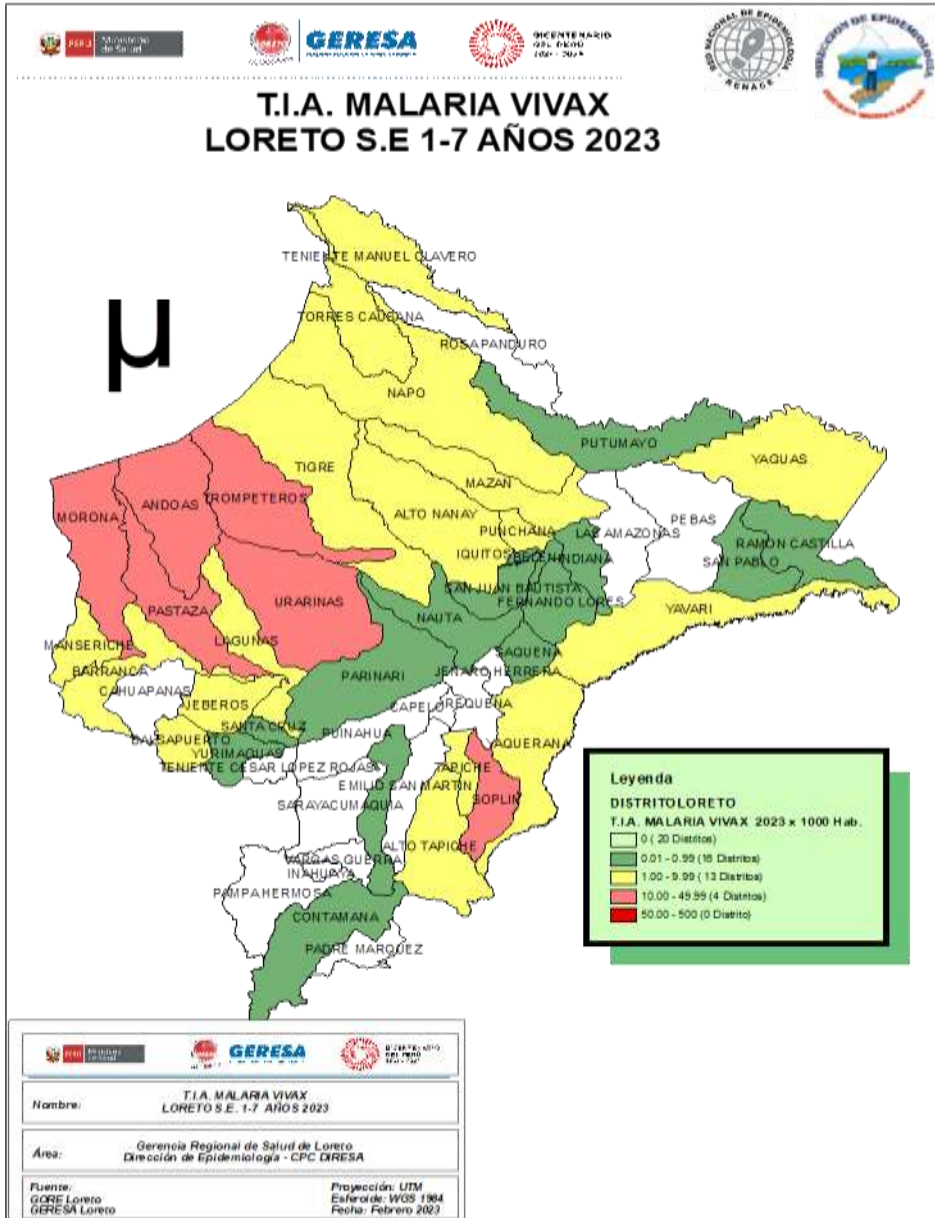

N°	DISTRITOS	SEMANAS EPIDEMIOLÓGICAS							TOTAL	%	% ACUMULADO
		1	2	3	4	5	6	7			
1	ANDOAS	54	41	47	39	57	28	36	302	15.2	15.2
2	URARINAS	32	25	38	27	22	31	3	178	9.0	24.2
3	BALSAPUERTO	46	34	26	16	22	21	7	172	8.7	32.9
4	TROMPETEROS	46	39	39	14	25	4	1	168	8.5	41.3
5	PASTAZA	25	28	31	32	22	12	12	162	8.2	49.5
6	SAN JUAN BAUTISTA	30	18	20	31	22	17	11	149	7.5	57.0
7	NAPO	20	15	18	17	25	11	7	113	5.7	62.7
8	YAVARI	17	15	15	18	12	19	4	100	5.0	67.7
9	PUNCHANA	15	19	13	12	22	8	5	94	4.7	72.5
10	MAZAN	17	6	15	14	19	14	9	94	4.7	77.2
11	MORONA	18	5	7	7	7	14	1	59	3.0	80.2
12	LAGUNAS	13	15	10	3	12	3		56	2.8	83.0
13	TIGRE	11	12	6	7	9	6		51	2.6	85.6
14	MANSERICHE	23	7	6	1	1	2	1	41	2.1	87.7
15	BARRANCA	3	4	8	3	14	1	1	34	1.7	89.4
16	NAUTA	6	1	3	5	6	3	2	26	1.3	90.7
17	ALTO NANAY	11	2	2	4	2		4	25	1.3	92.0
18	IQUITOS	2	4	4	3	5	4	1	23	1.2	93.1
19	YAQUERANA	4	3	2	1	2	4	3	19	1.0	94.1
20	RAMON CASTILLA	2	2	5	3	4	1		17	0.9	94.9
21	JEBEROS				2		11		13	0.7	95.6
22	ALTO TAPICHE	1	1		4	6	1		13	0.7	96.2
23	TORRES CAUSANA		1	2	1		6	2	12	0.6	96.8
24	SOPLIN		5	4	1				10	0.5	97.3
25	YURIMAGUAS		3	1	1	3	2		10	0.5	97.9
26	BELEN	3	2	2	1	1			9	0.5	98.3
27	TENIENTE MANUEL CL	4	2				2		8	0.4	98.7
28	FERNANDO LORES	4	1	1			1		7	0.4	99.1
29	PUTUMAYO				1	1	2		4	0.2	99.3
30	YAGUAS			1			2	1	4	0.2	99.5
31	CONTAMANA	2							2	0.1	99.6
32	PARINARI	1		1					2	0.1	99.7
33	MAQUIA				1				1	0.1	99.7
34	SANTA CRUZ				1				1	0.1	99.8
35	SAN PABLO	1							1	0.1	99.8
36	INDIANA							1	1	0.1	99.9
37	SAQUENA				1				1	0.1	99.9
38	TAPICHE					1			1	0.1	100.0
	<b>TOTAL</b>	<b>411</b>	<b>310</b>	<b>327</b>	<b>271</b>	<b>322</b>	<b>230</b>	<b>112</b>	<b>1983</b>	<b>100.0</b>	



# Casos de Malaria Falciparum por distritos, Región Loreto, S.E 07 - 2023

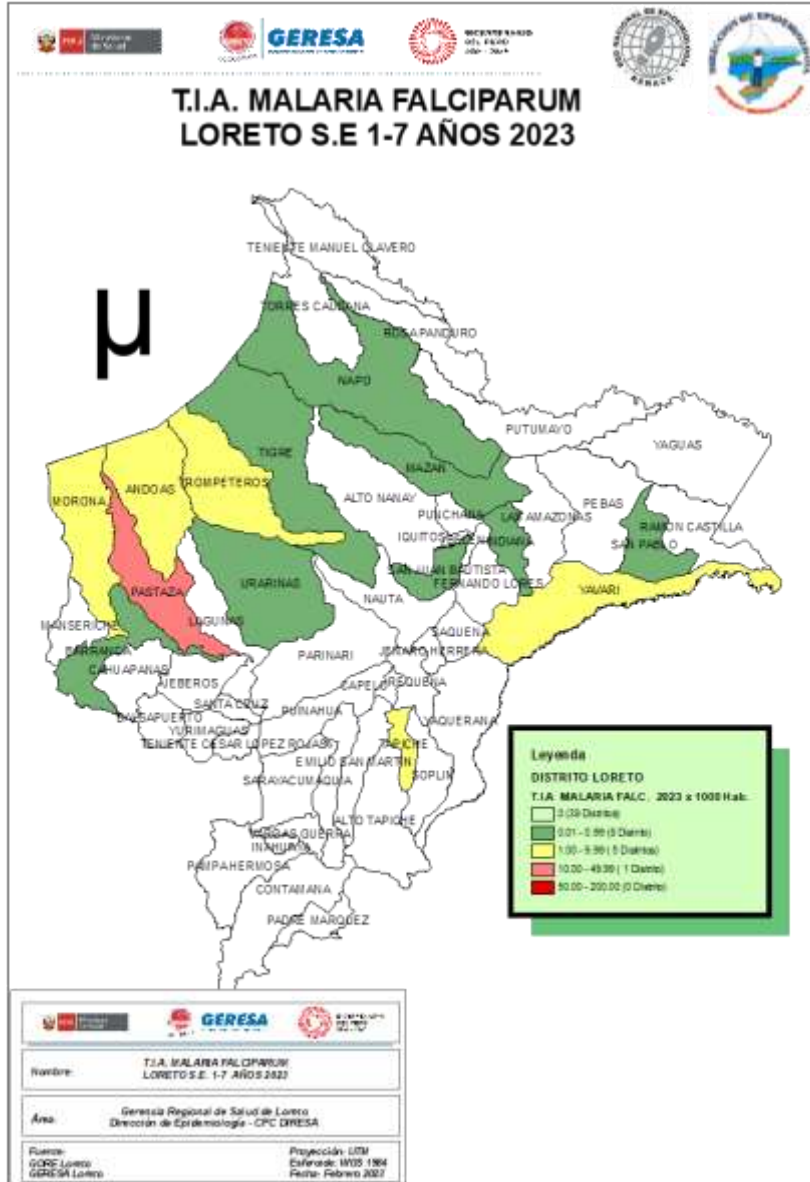

Nº	DISTRITOS	SEMANAS EPIDEMIOLÓGICAS							TOTAL	%	% ACUMULAD
		1	2	3	4	5	6	7			
1	PASTAZA	20	21	11	5	13	8	4	82	36.0	36.0
2	ANDOAS	15	11	21	6	6	4	2	65	28.5	64.5
3	TROMPETEROS	4	4	1	4	9	3		25	11.0	75.5
4	YAVARI	2	8	3	1	1	6	3	24	10.5	<b>86.0</b>
5	URARINAS	1	3	3	4	1			12	5.3	91.3
6	MORONA	1	4			1	1		7	3.1	94.3
7	TIGRE	1	1			1	1		4	1.8	96.1
8	SAN PABLO	2							2	0.9	97.0
9	BARRANCA	2							2	0.9	97.8
10	NAPO					1			1	0.4	98.3
11	INDIANA			1					1	0.4	98.7
12	TAPICHE					1			1	0.4	99.2
13	MAZAN					1			1	0.4	99.6
14	SAN JUAN BAPTISTA		1						1	0.4	100.0
<b>TOTAL</b>		<b>48</b>	<b>53</b>	<b>40</b>	<b>20</b>	<b>35</b>	<b>23</b>	<b>9</b>	<b>228</b>	<b>100.0</b>	

14 distritos reportan casos de malaria falciparum hasta la SE 07- 2023, el **86.0%** se concentran en 4 distritos, 2 de ellos son de la Provincia del Datem del Maraón: Pastaza (36.0%) y Andoas (28.5%) , 1 distrito de la provincia de Loreto: Trompeteros (11.0%) y 1 distrito de la provincia de Mariscal Ramón Castilla: Yavarí (10.5%).

# Casos de Malaria por curso de vida, Región Loreto SE 01-07 2023.

ETAPA DE VIDA	MALARIA P. VIVAX	%	MALARIA P. FALCIPARUM	%	MALARIA MALARIAE	%	TOTAL	%
0- 1 AÑO	36	1.8	5	2.2	0	0.0	41	1.8
1 -4 AÑOS	344	17.3	46	20.2	2	25.0	392	17.7
5 A 11 AÑOS	461	23.2	59	25.9	1	12.5	521	23.5
12 -17 AÑOS (ADOLESCENTE)	324	16.3	34	14.9	3	37.5	361	16.3
18 - 29 AÑOS (JOVEN)	351	17.7	47	20.6	2	25.0	400	18.0
30-59 AÑOS (ADULTO)	406	20.5	36	15.8	0	0.0	442	19.9
60 + AÑOS (ADULTO MAYOR)	61	3.1	1	0.4	0	0.0	62	2.8
<b>TOTAL</b>	<b>1983</b>	<b>100.0</b>	<b>228</b>	<b>100</b>	<b>8</b>	<b>100.0</b>	<b>2219</b>	<b>100.0</b>

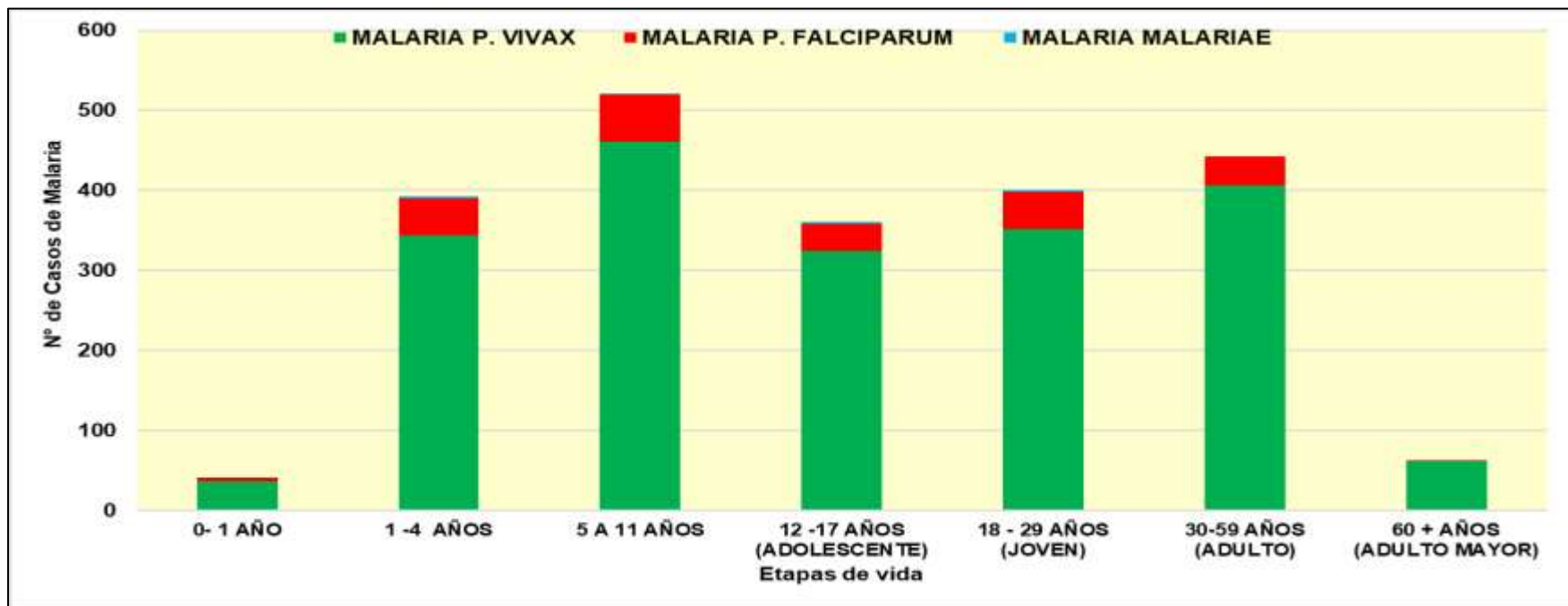

La etapa de vida niño concentra el **43.0%** de los casos de malaria en la región, siendo el grupo más afectado entre las edades de 5 a 11 años de edad con un **23.5%**, seguido del grupo de edad entre 30 a 59 años (**19.9%**) tanto para malaria vivax como para malaria falciparum. Los menos afectados son los adultos mayores (**2.8%**). La especie de malaria vivax prevalece en todos los grupos etáreos.

**ROCIAMIENTO RESIDUAL INTRADOMICILIARIO EN EL CORDON Y EJE CARRETERO DE LA CIUDAD DE IQUITOS - CORTE 20/02/2023**

DISTRITO	LOCALIDAD/SECTOR	POBLACION PROTEGIDA	VIVIENDAS PROGRAMADAS	VIVIENDAS ROCEADAS		COBERTURA	PLAGUICIDA CONSUMIDO
				COMPLETO	PARCIAL		
IQUITOS	SECTOR 15	226	80	36	29	81%	62
SAN JUAN	SECTOR 27	1838	784	269	318	75%	484
SAN JUAN	SECTOR 30	1312	622	262	219	77%	405
SAN JUAN	SECTOR 31	1488	725	294	261	77%	696
PUNCHANA	SANTO TOMAS	903	410	228	98	80%	388
PUNCHANA	PADRE COCHA	1749	713	320	301	87%	587
SAN JUAN	LOS DELFINES	2111	1105	498	359	78%	759
SAN JUAN	QUISTOCOCHA	848	422	188	189	89%	323
SAN JUAN	VILLA BUEN PASTOR	336	115	80	19	86%	183
SAN JUAN	MILAGROS	277	111	62	30	83%	99
SAN JUAN	SOLEDAD DE VILLA BELEN	125	51	25	19	86%	32
SAN JUAN	SANTO TOMAS	2373	1145	436	490	81%	1041
SAN JUAN	LLANCHAMA	311	171	85	51	80%	109
SAN JUAN	13 DE FEBRERO	413	152	101	29	86%	138
SAN JUAN	EL TRIUNFO	113	53	33	12	85%	54
SAN JUAN	FLOR DE MARIA	340	207	88	90	86%	141
SAN JUAN	NUEVO HORIZONTE	109	113	81	16	86%	140
SAN JUAN	RUMOCOCHA	810	356	171	127	84%	287
SAN JUAN	SAN LUCAS	384	148	84	50	91%	167
SAN JUAN	SANTA CLARA	3203	1824	486	721	66%	829
SAN JUAN	ZUNGAROCOCHA	3737	1625	669	696	84%	1225
SAN JUAN	12 DE ABRIL	433	205	104	70	85%	1225
SAN JUAN	CAHUIDE	878	412	255	109	88%	416
SAN JUAN	LA HABANA	144	72	50	16	92%	82
SAN JUAN	EX PETROLEROS	1013	377	222	110	88%	368
<b>TOTAL</b>		<b>25,474</b>	<b>11,998</b>	<b>5,127</b>	<b>4,429</b>	<b>80%</b>	<b>10,240</b>



**TABLA N° 01.** Se observa el avance del rociamiento residual intradomiciliario en el cordón periurbano y eje carretero, el cual hasta la fecha se va rociando un total de **9,556** viviendas con un consumo total de **10,240** frascos de Pirimiphos methyl al 2.5% (plaguicida), asimismo, un se logro proteger un total de **25,474** personas de los diferentes grupos etarios.

FUENTE: BASE DE DATOS DSA-UVCV



### COBERTURA DEL ROCIAMIENTO RESIDUAL INTRADOMICILIARI 2023

FUENTE: BASE DE DATOS DSA-UVCV

### COMPARACION DE VIVIENDAS ROCEADAS

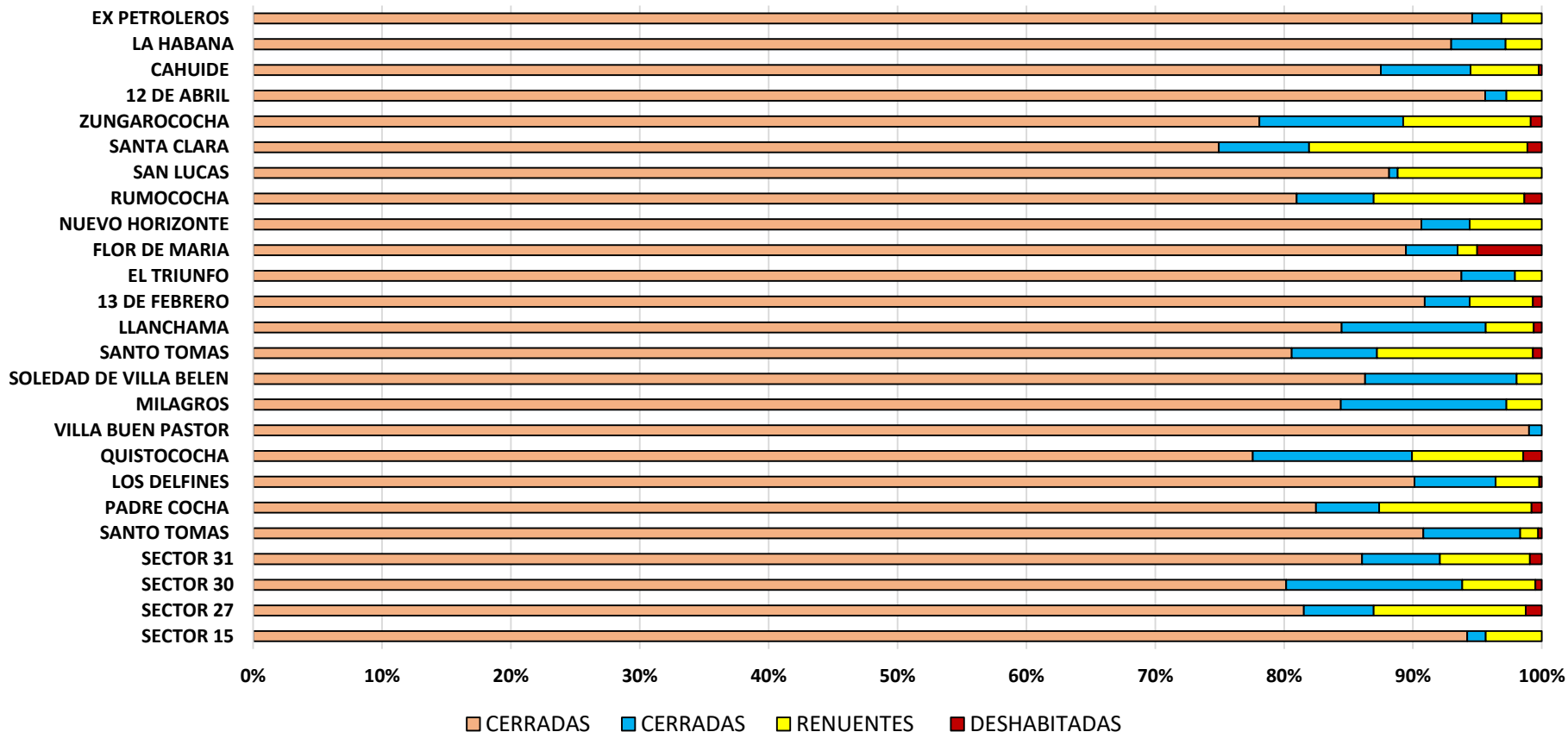

■ COMPLETO  
■ PARCIAL



Grafico N° 01. Se observa una cobertura promedio del 80% de viviendas rociadas, 10% de viviendas cerradas, 09% viviendas renuentes y el 01% de viviendas deshabitadas.





**Grafico N° 02.** Son los resultados de la cobertura del tipo de viviendas vs la cobertura alcanzada con el tipo de superficie en la Actividad de rociamiento residual, el cual se observa que el 70% son viviendas de tipo “D” y el 64% son de superficie de “Madera”.

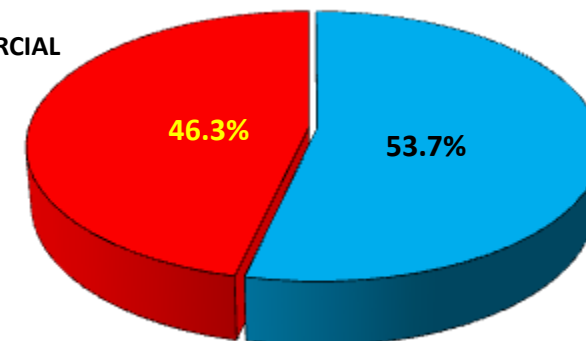
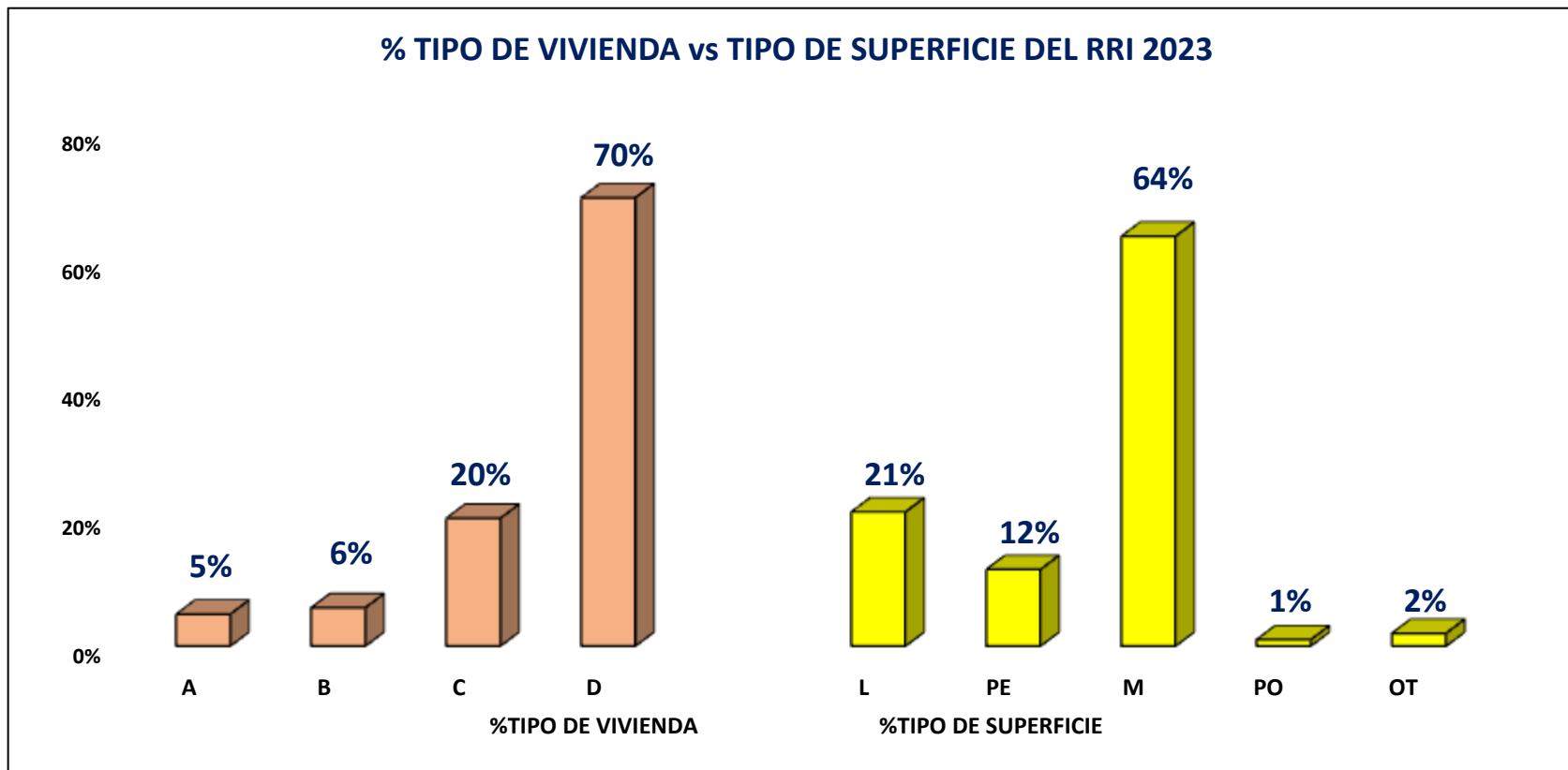



# DENGUE

*Hospital de San Juan de Dios*

## CANAL ENDÉMICO DE DENGUE EN LORETO AÑOS 2022 (SE.1 - 52) - 2023 (S.E. 1-7)

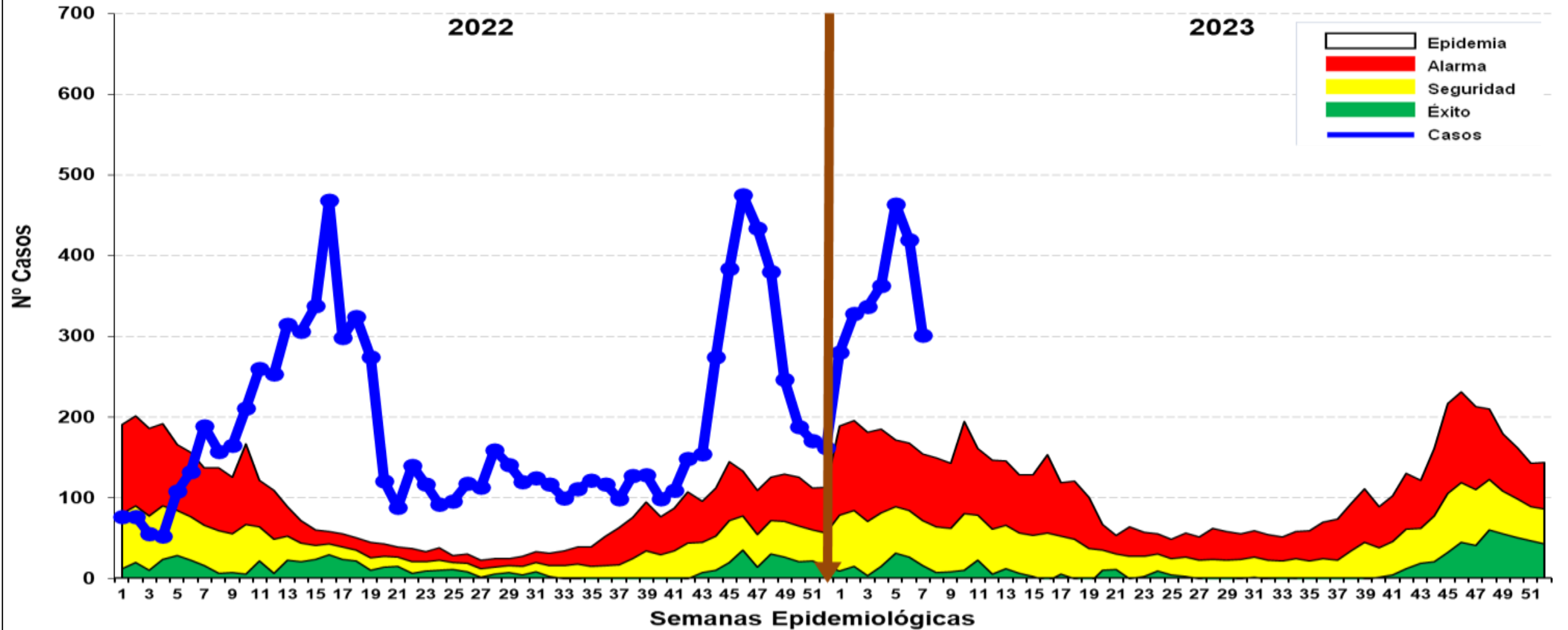

Hasta la SE 07-2023 se reportó 2,492 casos de dengue: 1,037 (41.6%) son confirmados y 1,455 (58.4%) son probables, en espera de su clasificación final. Se reportaron 2,107 (84.6%) casos Dengue Sin Señales de Alarma, 375 (15.0%) casos Dengue con Señales de Alarma y 10 (0.4%) casos de Dengue Grave. En el 2022 se reportaron 688 casos de dengue, en relación al año 2023, se incrementa 3.6 veces en el reporte de casos (1,804 casos más). Desde el 2022 los casos se ubican en zona epidémica.

# Casos de Dengue notificados según distritos, Región Loreto SE 01-07- 2023.

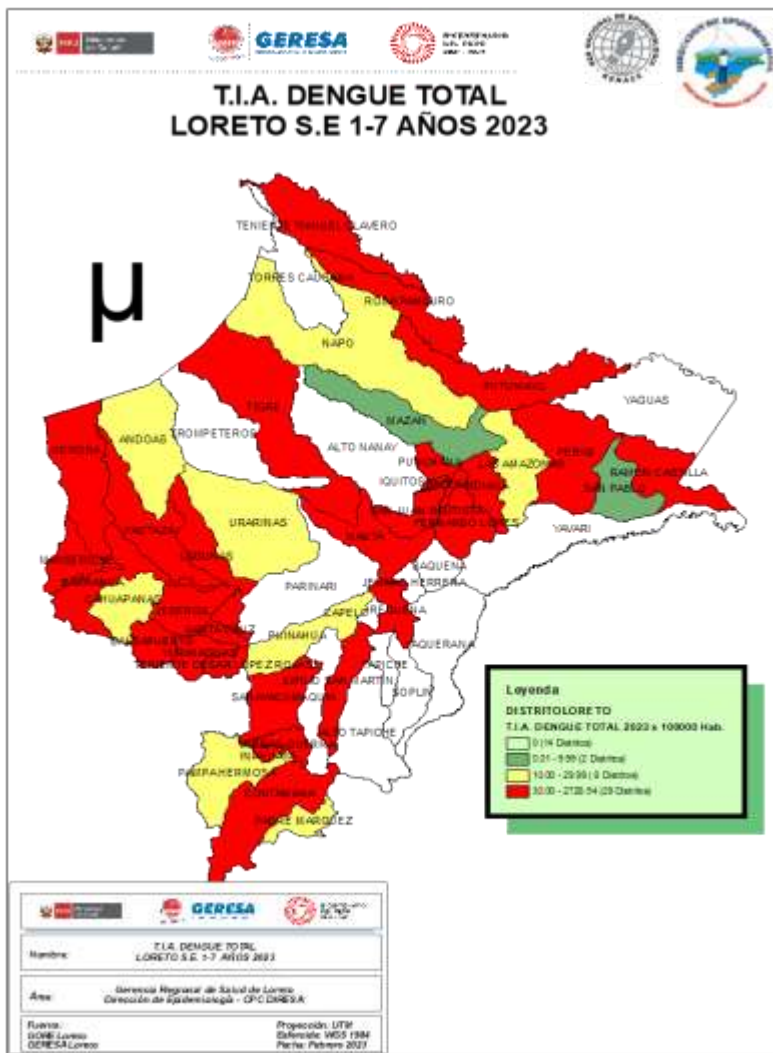

N°	DISTRITOS	SEMANAS EPIDEMIOLÓGICAS							TOTAL	%	ACUMULAD
		1	2	3	4	5	6	7			
1	YURIMAGUAS	85	92	117	120	199	155	103	871	35.0	35.0
2	PUNCHANA	10	59	3	13	34	58	84	261	10.5	45.5
3	SAN JUAN BAUTISTA	19	19	13	19	35	40	26	171	6.9	52.3
4	BARRANCA	11	16	24	42	37	17	9	156	6.3	58.6
5	LAGUNAS	28	41	18	13	14	22	7	143	5.7	64.3
6	SARAYACU		1	61	30	21	5	3	121	4.9	69.2
7	CONTAMANA	29	28	16	19	5	5	2	104	4.2	73.4
8	IQUITOS	13	10	13	12	19	16	17	100	4.0	77.4
9	RAMON CASTILLA	6	6	10	13	13	19	19	86	3.5	80.8
10	REQUENA	9	6	7	7	12	9	3	53	2.1	83.0
11	MORONA		1	15	5	18	9	4	52	2.1	85.0
12	EMILIO SAN MARTIN	36	3	2	5	1	3		50	2.0	87.0
13	NAUTA	5	7	2	13	12	2	3	44	1.8	88.8
14	PUTUMAYO	6	8	7	6	6	2		35	1.4	90.2
15	MANSERICHE	3	5	2	7	3	10	3	33	1.3	91.5
16	TENIENTE CESAR LOPEZ RO	2	1	1	15	7	3		29	1.2	92.7
17	TENIENTE MANUEL CLAVER	6	7	8	7	1			29	1.2	93.9
18	BELEN	1	1	3	2	3	10	5	25	1.0	94.9
19	FERNANDO LORES				1	7	13	2	23	0.9	95.8
20	PEBAS	5	4	7	1	1	1		19	0.8	96.6
21	JEBEROS	1	3	3	2	5		1	15	0.6	97.2
22	INAHUAYA		3	3	8				14	0.6	97.7
23	VARGAS GUERRA	2			1	2	5		10	0.4	98.1
24	INDIANA				1	5	2		8	0.3	98.4
25	BALSAPUERTO	2	2				1	1	6	0.2	98.7
26	PASTAZA	1	2					3	6	0.2	98.9
27	SANTA CRUZ		1				2	1	5	0.2	99.1
28	TIGRE			1		1	2	1	5	0.2	99.3
29	NAPO					1	2		3	0.1	99.4
30	URARINAS						1	2	3	0.1	99.6
31	ROSA PANDURO		1				2		3	0.1	99.7
32	ANDOAS			1			1		2	0.1	99.8
33	SAN PABLO		1						1	0.0	99.8
34	CAHUAPANAS					1			1	0.0	99.8
35	MAZAN						1		1	0.0	99.9
36	PUINAHUA							1	1	0.0	99.9
37	PAMPA HERMOSA					1			1	0.0	100.0
38	LAS AMAZONAS						1		1	0.0	100.0
39	PADRE MARQUEZ							1	1	0.0	100.0
<b>TOTAL</b>		<b>280</b>	<b>328</b>	<b>337</b>	<b>363</b>	<b>464</b>	<b>419</b>	<b>301</b>	<b>2492</b>	<b>100.0</b>	

De los 53 distritos de la región, 39 de ellos reportan casos de Dengue; el **83.0%** de los casos se concentran en 10 distritos. Según el mapa de riesgo, 29 distritos se estratifican como alto riesgo, 8 distritos en mediano riesgo y 2 distritos en bajo riesgo.



# Casos de Dengue notificados por etapas de vida, Región Loreto SE 01- 07 2023.

ETAPA DE VIDA	DENGUE SIN SIGNOS DE ALARMA	%	DENGUE CON SIGNOS DE ALARMA	%	DENGUE GRAVE	%	TOTAL	%
0- 1 AÑO	39	1.9	7	1.9	1	10.0	47	1.9
1 -4 AÑOS	168	8.0	20	5.3	1	10.0	189	7.6
5 A 11 AÑOS	371	17.6	70	18.7	1	10.0	442	17.7
12 -17 AÑOS (ADOLESCENTE)	328	15.6	60	16.0	2	20.0	390	15.7
18 - 29 AÑOS (JOVEN)	453	21.5	80	21.3	3	30.0	536	21.5
30-59 AÑOS (ADULTO)	581	27.6	111	29.6	2	20.0	694	27.8
60 + AÑOS (ADULTO MAYOR)	167	7.9	27	7.2	0	0.0	194	7.8
<b>TOTAL</b>	<b>2107</b>	<b>100.0</b>	<b>375</b>	<b>100</b>	<b>10</b>	<b>100.0</b>	<b>2492</b>	<b>100.0</b>

Hasta la SE 07-2023, el grupo etáreo más afectado son los adultos entre 30 a 58 años con 559 casos (27.8%), seguido del grupo etáreo entre 18 a 29 años con 424 casos (21.5%), mientras que los menos afectados fueron los Adultos mayores (7.8%) y niños menores de 1 año con 47 casos (1.9%).

## Fallecidos

Se reporta 2 fallecidos de sexo femenino por Dengue Grave:

1 caso Confirmado (22 años) procedente del distrito de Vargas Guerra provincia de Ucayali

1 caso Probable (13 años) procedente del distrito de Yurimaguas provincia de Alto Amazonas.

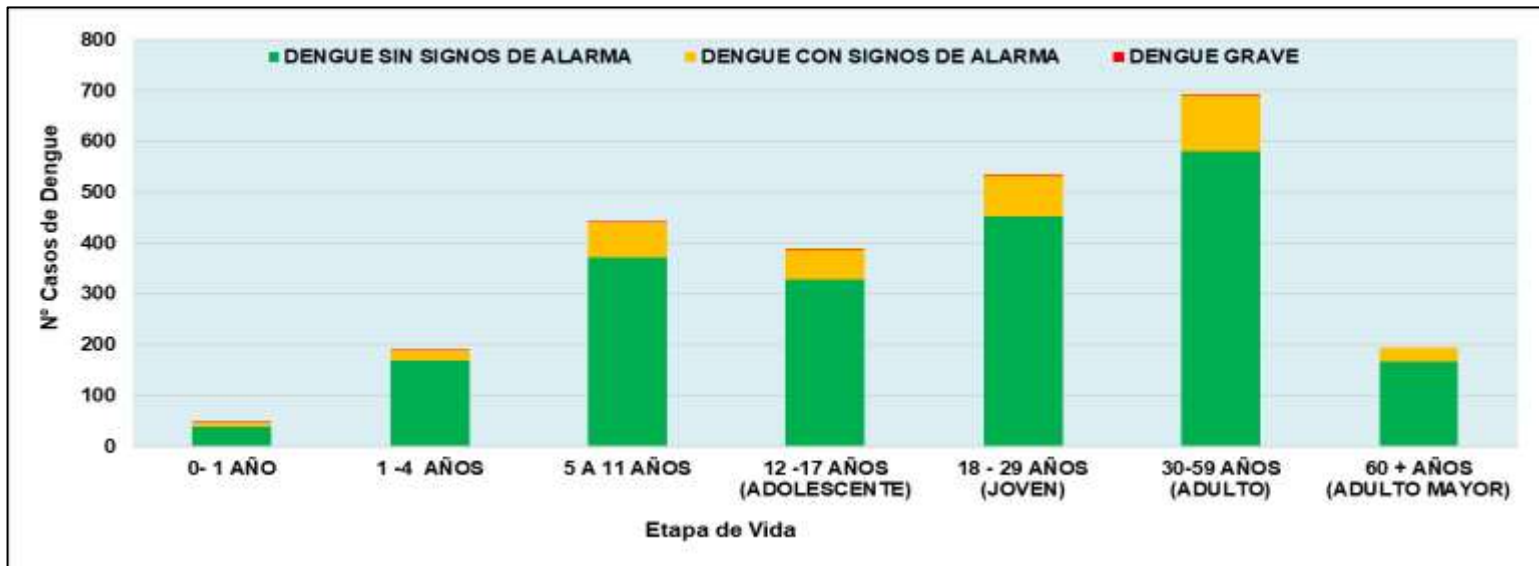

## INDICE AEDICO EN LOS CUATRO DISTRITOS DE LA CIUDAD DE IQUITOS (ENERO 2023)

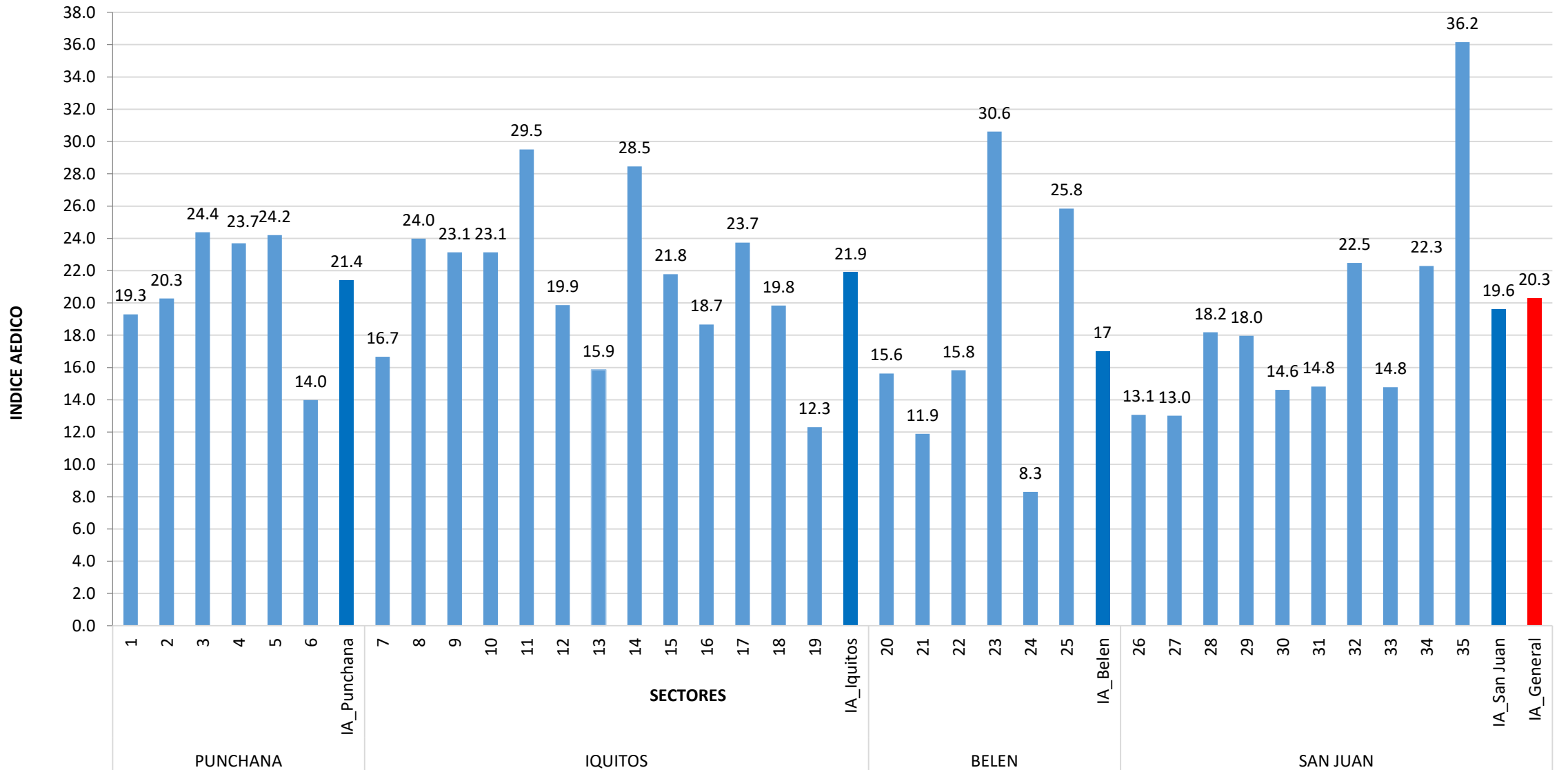

# RECIPIENTES CON PRESENCIA DE LARVAS DE Aedes Aegypti EN LA CIUDAD DE IQUITOS ENERO-2023

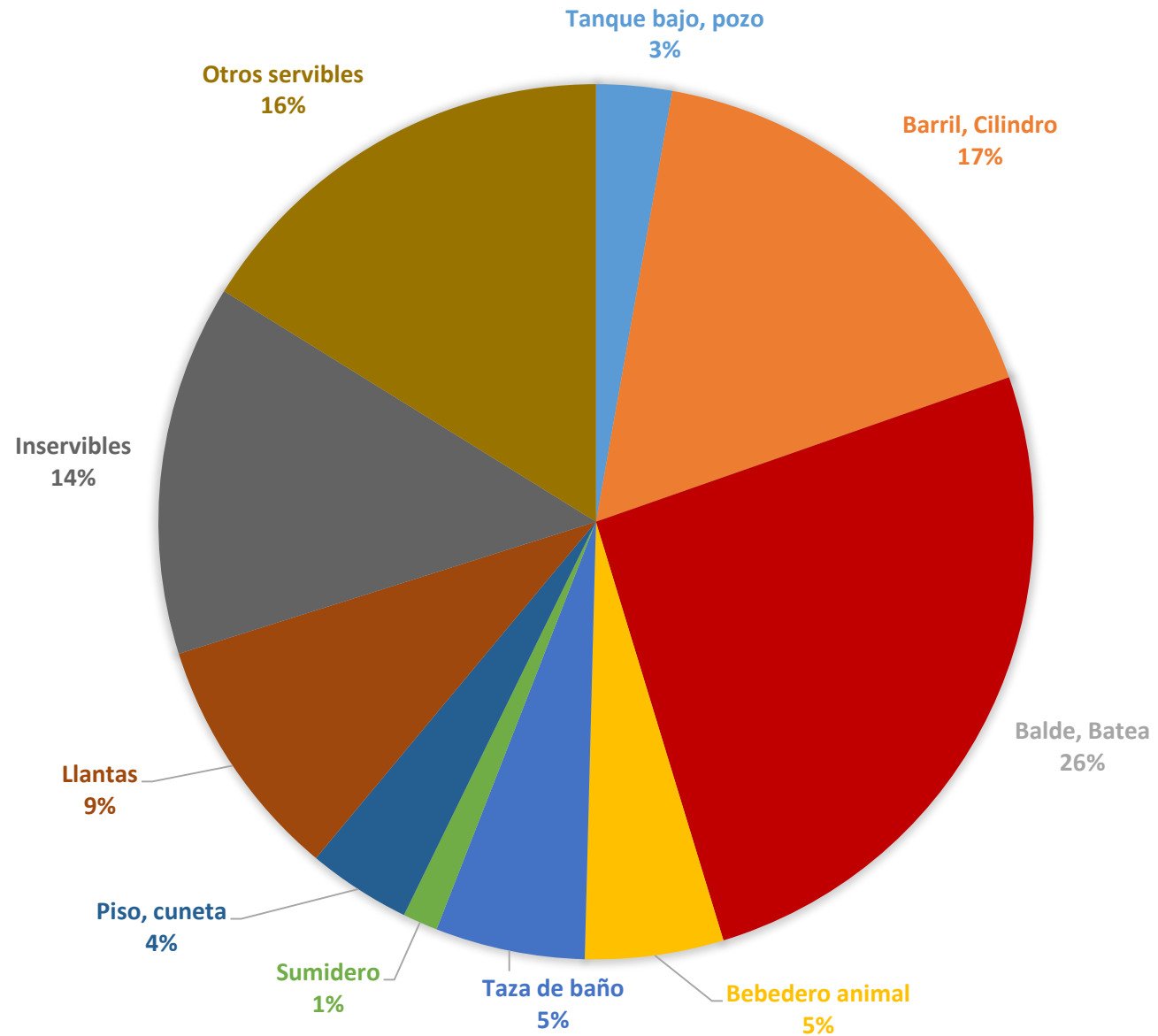

# RESULTADOS DE TRATAMIENTO FOCAL EN LA CIUDAD DE IQUITOS FEBRERO 2023

DISTRITO	SECTOR	INSPECCIONADAS	RESIDENTES	
PUNCHANA	3	3004	9378	
	4	2724	7236	
IQUITOS	5	6198	17193	
	7	3936	8856	
	8	125	270	
	9	3564	15664	
	10	3969	10402	
	11	3521	9187	
	12	2	0	
	14	3721	8968	
	15	3510	15305	
	16	3	14	
	17	3713	9049	
	18	172	311	
	BELEN	20	4	0
		21	998	2897
22		3811	13281	
23		4003	10118	
24		2	10	
SAN JUAN	25	3837	7658	
	27	1	5	
	28	4359	9081	
	29	4754	10980	
	30	1267	2224	
	31	8	20	
	32	4437	9616	
	33	1	0	
	34	4	6	
	35	4537	9445	
TOTAL		70185	187174	

PORCENTAJE DE CASAS INTERVENIDAS Y NO INTERVENIDAS EN EL I CICLO DE CONTROL FOCAL FEB DEL 2023

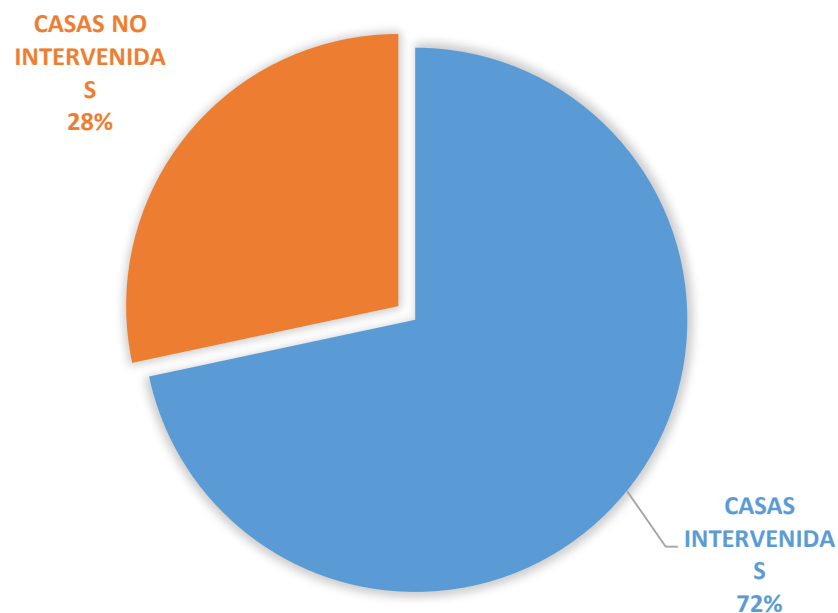

CASAS INTERVENIDAS	39272	28%
CASAS NO INTERVENIDAS	15533	72%



FUENTE: BASE DE DATOS DSA-UVCV

## RESULTADOS DE NEBULIZACIÓN ESPACIAL EN LA CIUDAD DE IQUITOS FEBRERO 2023

CIUDAD	FECHA	VUELTA	META	HABITAN. PROTEG.	VIVIENDAS			% CASAS (T. REGISTR)				
					NEBULIZA.	CERRADAS	RENUENTES	TOTAL CASAS	% NEBULIZ.	% CERR.	% DESH.	% RENUEN.
IQUITOS-PUN- BELEN-SAN JUAN	13-20/2/2023	I	5,284	13,795	3,246	1,174	892	5,312	61.1%	22.1%	0.0%	16.8%
	17/02/2023	II	665	1,925	411	139	159	709	58.0%	19.6%	0.0%	22.4%
<b>TOTAL</b>			5,949	15,720	3,657	1,313	1,051	6,021	<b>60.7%</b>	<b>21.8%</b>	<b>0.0%</b>	<b>17.5%</b>

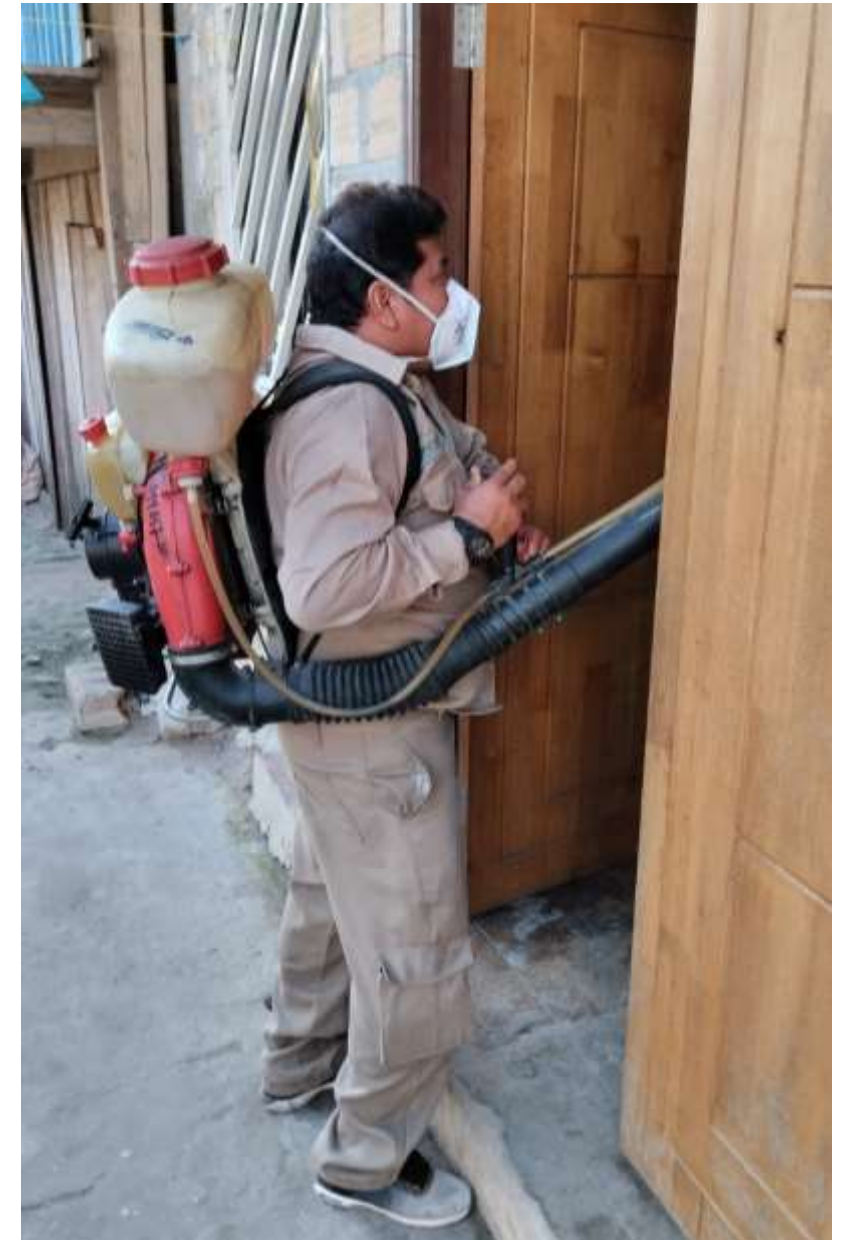
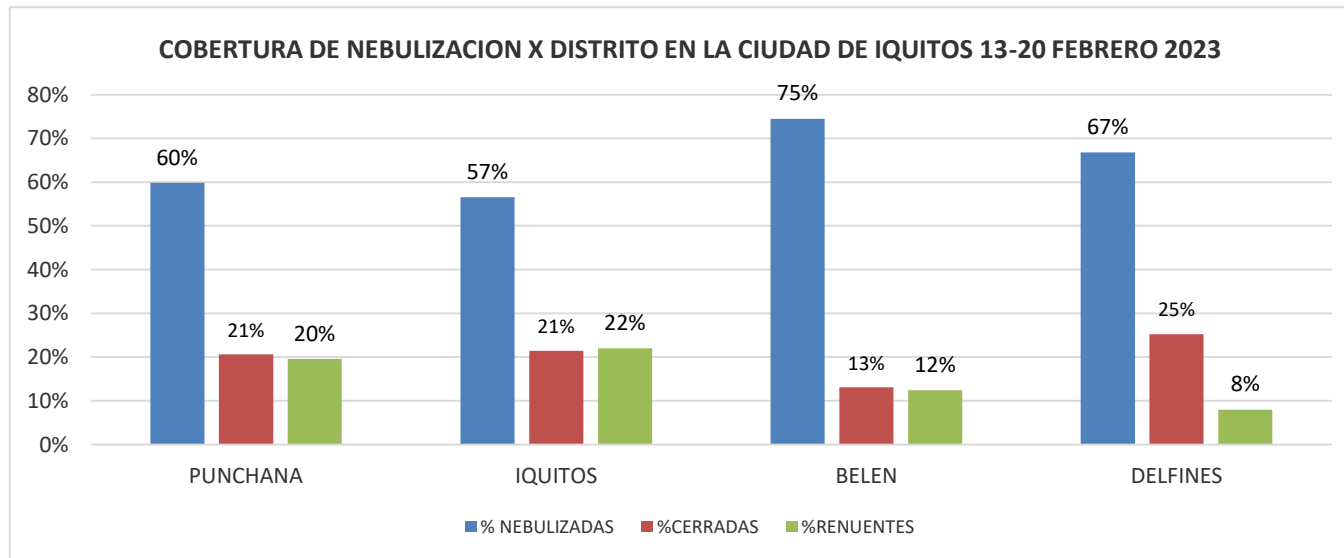

FUENTE: BASE DE DATOS DSA-UVCV

# Vigilancia de Pacientes Hospitalizados por dengue en Loreto al 20 de febrero 2023

FECHA: 20-02-23		Febriles	DENGUE					COVID-19				Hospitaliza- dos- Malaria	IRA		
			MANEJO SEGÚN COMPLEJIDAD					Hospitaliza- dos	UCI	Fallecido	Casos			Hospitali- zados	Fallecidos
			A	B	C										
			Sin señales	Con señales	Grave										
		TRAUMA SHOK	UCI					UCI							
No.	Establecimiento														
1	Hospital Regional	24		3			3								
2	Hospital Iquitos	16	1	11			12					1			
3	Hospital Santa Gema	9	3	3			4					1	4		
4	Essalud Iquitos	70					7								
5	Essalud yurimaguas	4					1								
6	IPRESS I-4 Bellavista Nanay	26	16	0											
7	IPRESS I-4 San Juan	25	10	1											
8	IPRESS I-4 Morona Cocha	11										1	5		
9	IPRESS I-4 Requena	5	1										8		
10	IPRESS I-3-6 de Octubre	13	13						2				9		
11	IPRESS I-3 Mazan	7													
12	IPRESS I-3 Tamshiyacu	4													
13	IPRESS I-4 Caballo Cocha	14	2										2		
14	IPRESS I-3. Santa Rosa(Fronter	5	5												
15	IPRESS I-4 Nauta	17	9				1								
16	Hospital Sta. Clotilde	2													
17	IPRESS I-3 San Antonio														
18	IPRESS I-3 Cs. Indiana	5													
19	IPRESS I-3 Genaro Herrera	7	3						1				5		
20	IPRESS I-3- 9 de Octubre	2													
21	IPRESS I-2- Modelo	3											2		
22	IPRESS I-4 san lorenzo	0													
23	IPRESS I-3. Tupac Amaru	5													
24	IPRESS I-3 Tierra blanca-saray	0													
25	Clinica Ana Sthal	0													
26	Hospital. Contamana	0													
27	IPRESS I-2. ZungaroCocha	1											2		
28	IPRESS I-1 Bellavista Callaru														
29	IPRESS I-2-Tamanco viejo	0													
30	IPRESS I-3 Estrecho	0													
31	IPRESS I-1 Nina Rumi	1													
	<b>TOTAL</b>	<b>276</b>	<b>63</b>	<b>18</b>		<b>1</b>	<b>28</b>			<b>3</b>		<b>3</b>	<b>37</b>		

## Leyenda

El reporte del presente cuadro corresponde al día 20 de Febrero del 2023 de los establecimientos ; hospitales, Ipres 1-4 y 1-3

63 pacientes probables dengue sin señales de alarma con manejo ambulatorio pero se sacaron muestra .y en espera de resultado de laboratorio.-

18 pacientes con dengue con señales de alarma que estan hospitalizados tambien se sacaron muestra en espera de resultado.

01 paciente en UCI del HAI mujer de 60 años , con plaquetas bajas, pendiente resultado.

**Fuente: CPC Oficina de Epidemiologia GERESA-Loreto 2023.**

# DIAGNÓSTICO SEROLÓGICO NS1 Y IgM DEL VIRUS DE DENGUE SEMANA EPIDEMIOLÓGICA SE40-2022 A LA SE07-2023

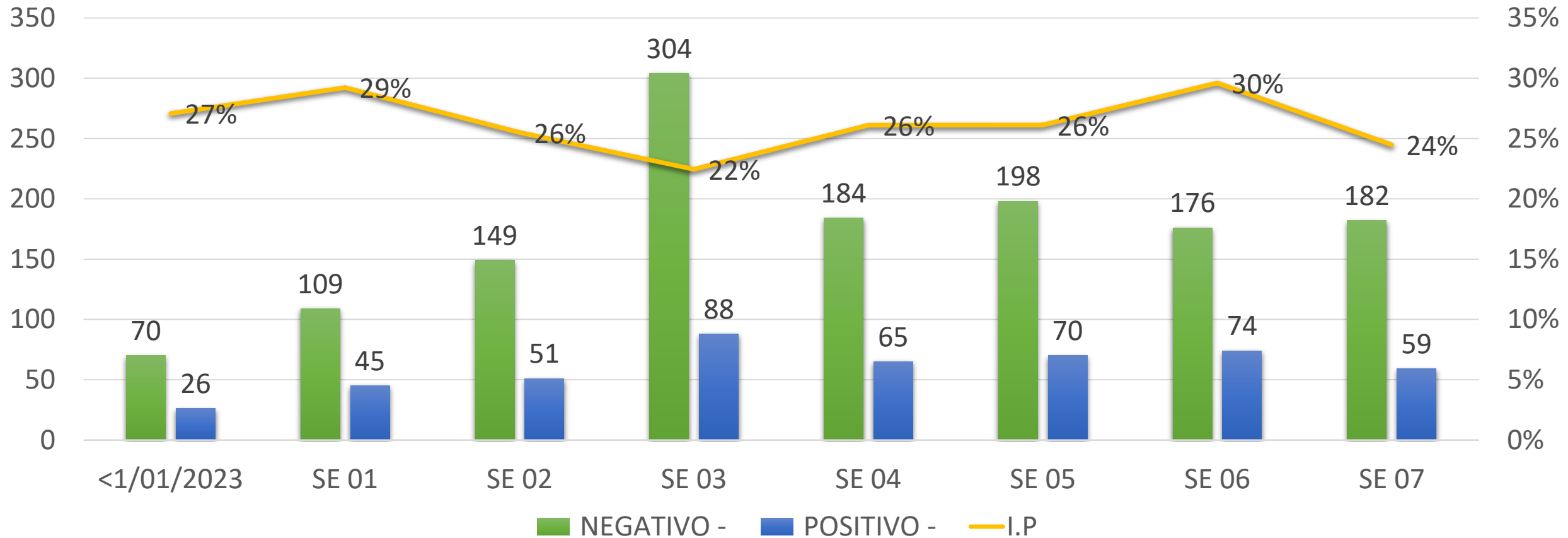

Fuente: NetLabv.2

El índice de positividad representa el porcentaje de resultados positivos en relación al número total de pruebas realizadas. En la quinta semana, se realizaron 198 pruebas negativas y 70 positivas, con un índice de positividad del 26%. En la sexta semana, se realizaron 176 pruebas negativas y 74 positivas, con un índice de positividad del 30%. En la sexta semana se realizaron 182 pruebas negativas y 59 positivas con un índice de positividad del 24%. En general, los resultados indican una tendencia hacia el aumento de casos positivos, a lo largo de las Siete semanas.



*College of Science and Health*

# LEPTOSPIROSIS



# CANAL ENDÉMICO DE LEPTOSPIROSIS EN LORETO. AÑOS 2022 (SE 01-52) - 2023 (SE. 1-7)

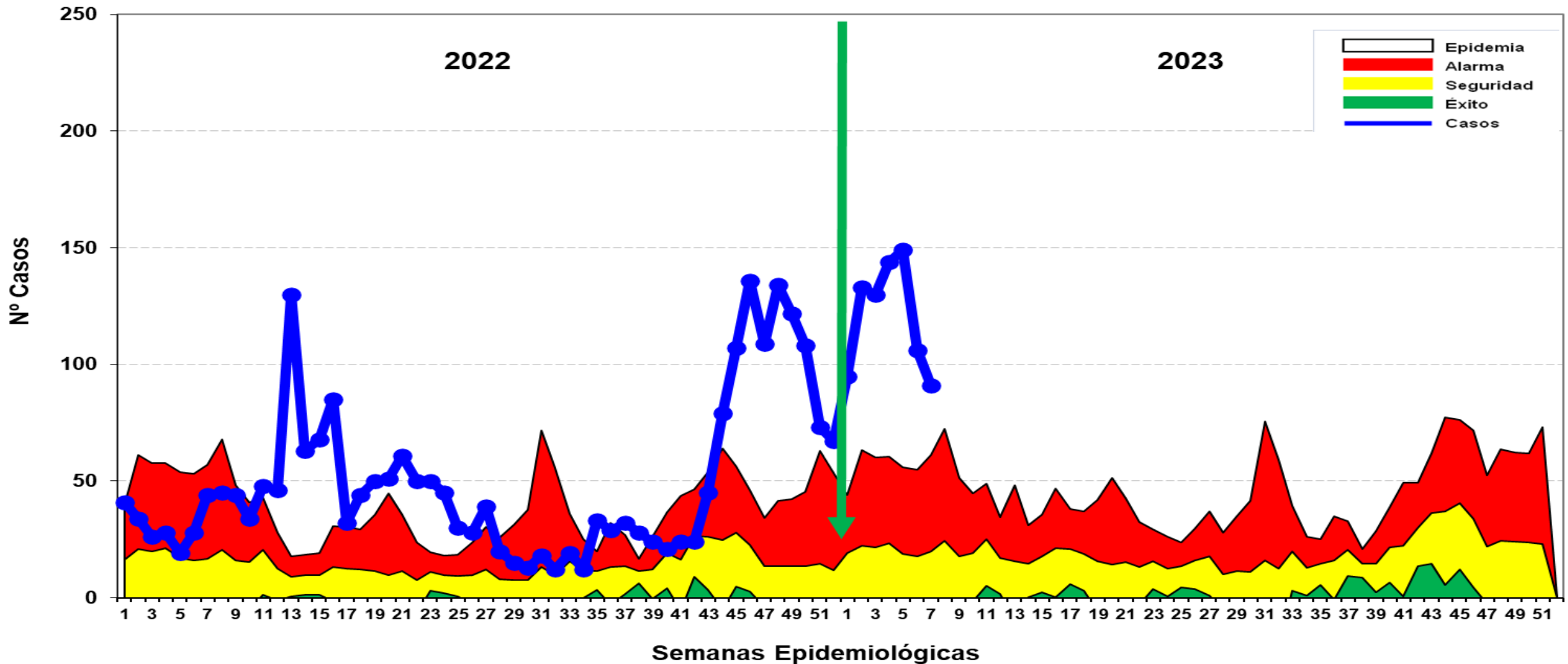

Hasta la SE 07- 2023 se reportó 849 casos de Leptospirosis, 7 casos confirmados y 841 se encuentran como Probables a espera de resultados MAT para su clasificación. En el año 2022 se notificaron 195 casos, en el 2023 se incrementaron 654 casos más que el año 2022. No se reporta fallecidos hasta el la presente semana. Los casos se mantiene en zona de EPIDEMIA.

# Casos de Leptospirosis por distritos y semanas epidemiológicas, Región Loreto SE 01-07 2023

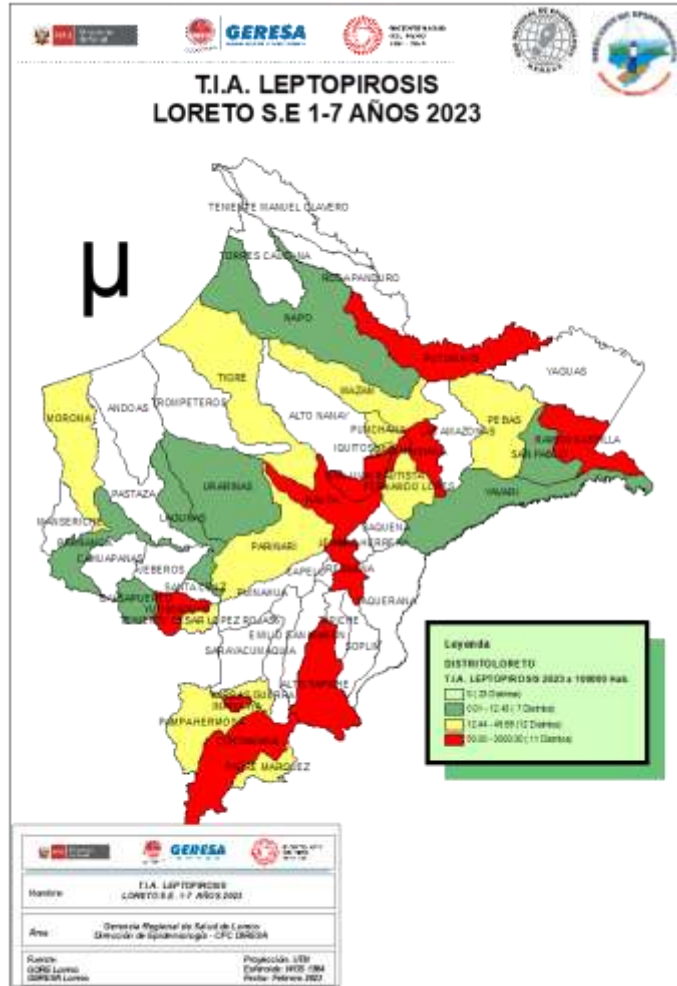

N°	DISTRITOS	SEMANAS EPIDEMIOLÓGICAS							TOTAL	%	% ACUMULADO
		1	2	3	4	5	6	7			
1	SAN JUAN BAUTISTA	16	15	20	19	32	25	41	168	19.8	19.8
2	YURIMAGUAS	5	10	14	13	36	26	21	125	14.7	34.5
3	RAMON CASTILLA		11	31	39	13	10	1	105	12.4	46.9
4	CONTAMANA	23	30	13	19		9	9	103	12.1	59.1
5	BELEN	7	11	9	11	14	11	8	71	8.4	67.4
6	IQUITOS	5	10	12	11	19	6	6	69	8.1	75.6
7	NAUTA	11	8	3	13	15	3		53	6.3	81.8
8	PUTUMAYO	10	10	11	9	4	2		46	5.4	87.3
9	PUNCHANA	5	16	2	5	7	6	3	44	5.2	92.4
10	REQUENA	5	6	5	1	3	5		25	2.9	95.4
11	INDIANA	1			1	5	2		9	1.1	96.5
12	PEBAS			4					4	0.5	96.9
13	TIGRE	2	1						3	0.4	97.3
14	BALSAPUERTO	1		1					2	0.2	97.5
15	BARRANCA		1	1					2	0.2	97.7
16	FERNANDO LORES			1					2	0.2	98.0
17	MAZAN		1		1				2	0.2	98.2
18	PAMPA HERMOSA	1		1					2	0.2	98.5
19	VARGAS GUERRA	1	1						2	0.2	98.7
20	ALTO TAPICHE				1				1	0.1	98.8
21	INAHUAYA		1						1	0.1	98.9
22	LAGUNAS		1						1	0.1	99.0
23	MORONA	1							1	0.1	99.2
24	NAPO						1		1	0.1	99.3
25	PADRE MARQUEZ							1	1	0.1	99.4
26	PARINARI			1					1	0.1	99.5
27	SAN PABLO				1				1	0.1	99.6
28	TENIENTE CESAR LOPEZ	1							1	0.1	99.8
29	URARINAS							1	1	0.1	99.9
30	YAVARI			1					1	0.1	100.0
<b>TOTAL</b>		<b>95</b>	<b>133</b>	<b>130</b>	<b>144</b>	<b>149</b>	<b>106</b>	<b>91</b>	<b>848</b>	<b>100.0</b>	

Hasta la SE 07-2023, 30 distritos han reportado 848 casos; **El 95.4%** se concentra en 10 distritos como son : San Juan Bautista (19.8%), Yurimaguas (14.7%), Ramón Castilla (12.4%), Contamana (12.1%), Belén (8.4%), Iquitos (8.1%), Nauta (6.3%), Putumayo (5.4%), Punchana (5.2%) y Requena (2.9%). No se ha registrado fallecidos por Leptospirosis hasta la semana correspondiente.



**OFIDISMO**

# Casos de Ofidismo por semanas epidemiológicas y distritos, Región Loreto, SE 01-07 2023

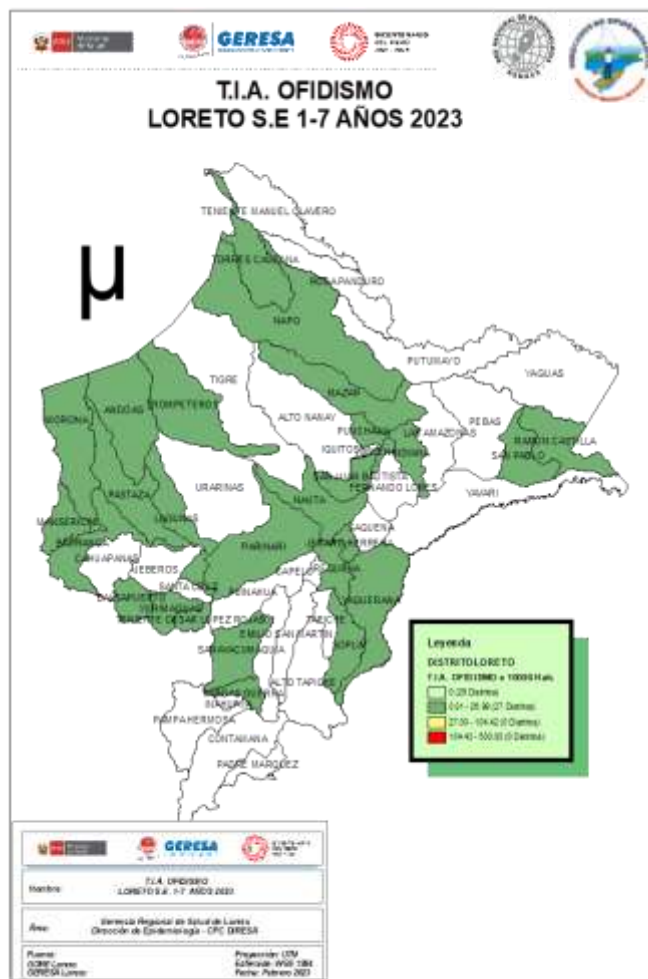

N°	DISTRITOS	SEMANAS EPIDEMIOLÓGICAS							TOTAL	%	% ACUMULADO
		1	2	3	4	5	6	7			
1	YURIMAGUAS	2	2	2	2	2			11	14.3	14.3
2	BALSAPUERTO	2	1	1	1	3			9	11.7	26.0
3	PUNCHANA	1			2	1			5	6.5	32.5
4	TENIENTE CESAR LOPEZ ROJAS	2	1				1		4	5.2	37.7
5	SAN JUAN BAUTISTA	1			1	1		1	4	5.2	42.9
6	RAMON CASTILLA			2	1				3	3.9	46.8
7	LAGUNAS					2	1		3	3.9	50.7
8	BARRANCA				1		1	1	3	3.9	54.6
9	NAUTA				1	1		1	3	3.9	58.5
10	MANSERICHE			2			1		3	3.9	<b>62.4</b>
11	MAZAN	2		1					3	3.9	66.2
12	PARINARI	1				2			3	3.9	70.1
13	MORONA						1	1	2	2.6	72.7
14	VARGAS GUERRA	1	1						2	2.6	75.3
15	BELEN		1	1					2	2.6	77.9
16	ANDOAS		1					1	2	2.6	80.5
17	YAQUERANA	1	1						2	2.6	83.1
18	SAN PABLO	2							2	2.6	85.7
19	SARAYACU				1	1			2	2.6	88.3
20	PASTAZA							2	2	2.6	90.9
21	SOPLIN	1							1	1.3	92.2
22	INDIANA						1		1	1.3	93.5
23	NAPO					1			1	1.3	94.8
24	REQUENA		1						1	1.3	96.1
25	JENARO HERRERA			1					1	1.3	97.4
26	TORRES CAUSANA			1					1	1.3	98.7
27	TROMPETEROS		1						1	1.3	100.0
<b>TOTAL</b>		<b>16</b>	<b>10</b>	<b>11</b>	<b>10</b>	<b>14</b>	<b>6</b>	<b>10</b>	<b>77</b>	<b>100.0</b>	

Hasta la SE 07-2023, 27 distritos han reportados 77 casos de ofidismo; El **62.4%** se concentra en 10 distritos siendo los principales: Yurimaguas (14.3%), Balsapuerto (11.7%), Punchana (6.5%). Teniente César López Rojas (5.2%) No se han registrado fallecidos por ofidismo hasta la presente semana.



*Hospital of Sacred Heart*

# TUBERCULOSIS

# Casos de Tuberculosis, Reglón Loreto, Año 2023 (SE 01-07)

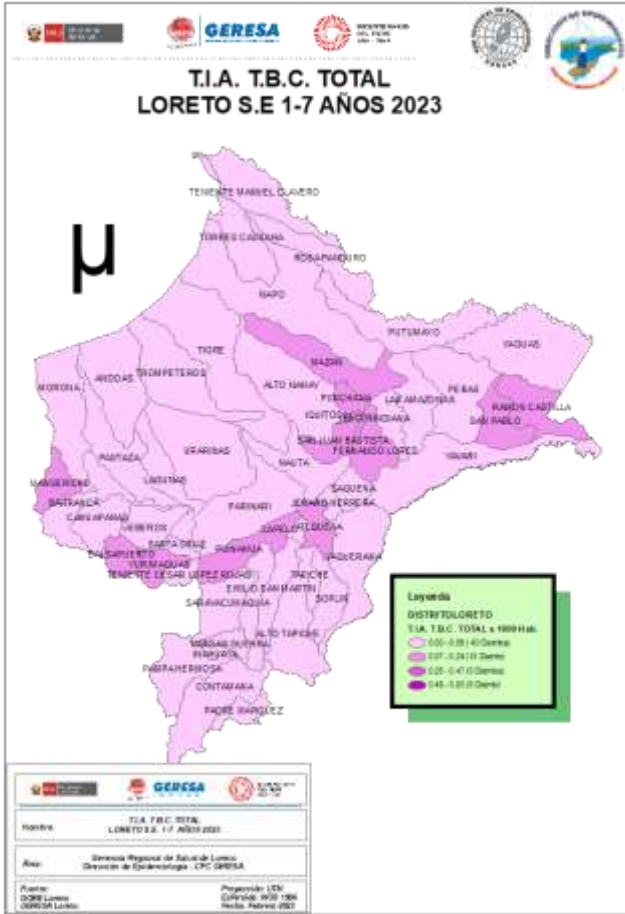



*Goñon de Sencor Sncil*

**IRAS**





# Neumonías en menores de 5 años, Región Loreto, Año 2022. SE 1-52. 2023 (SE-01-07)

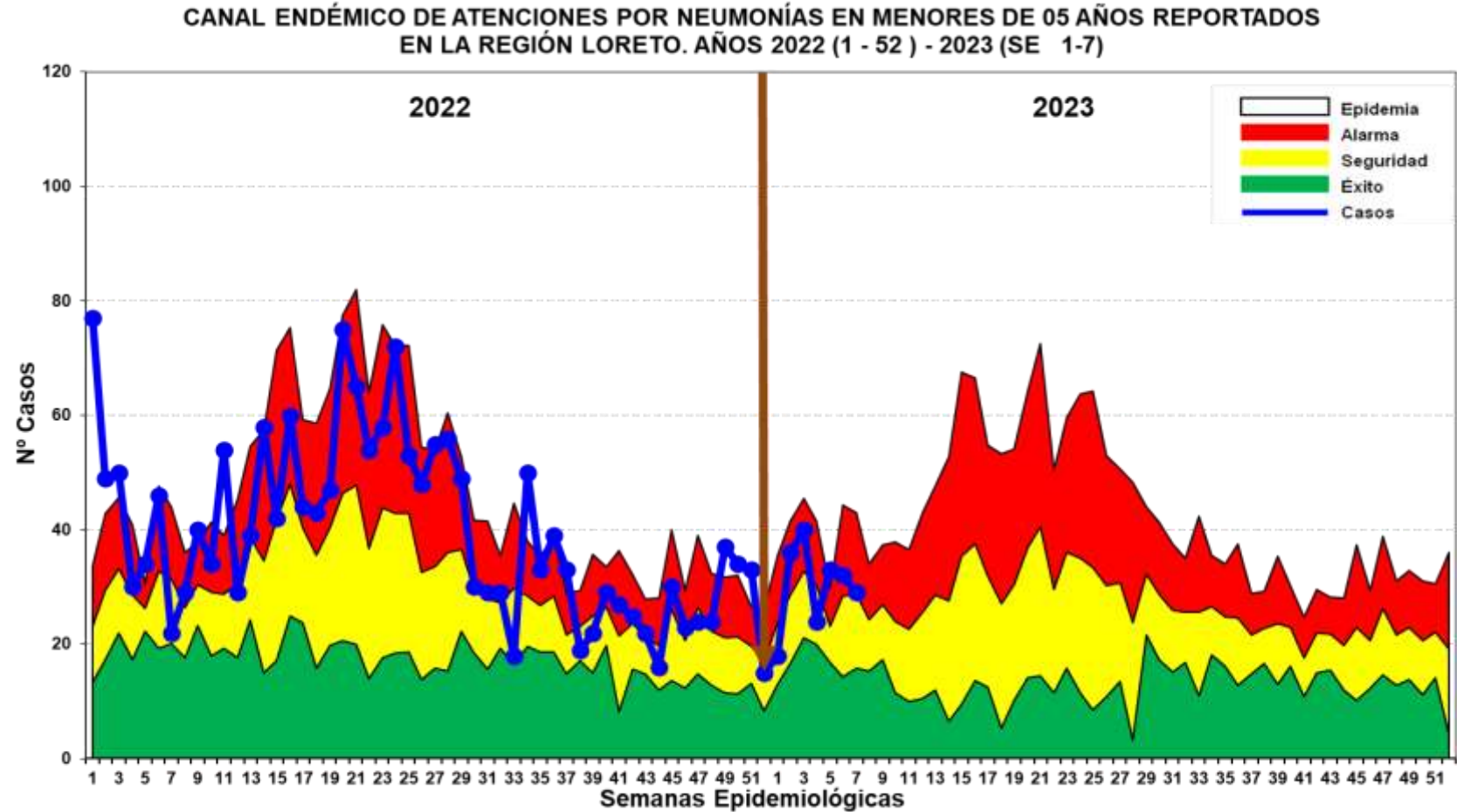
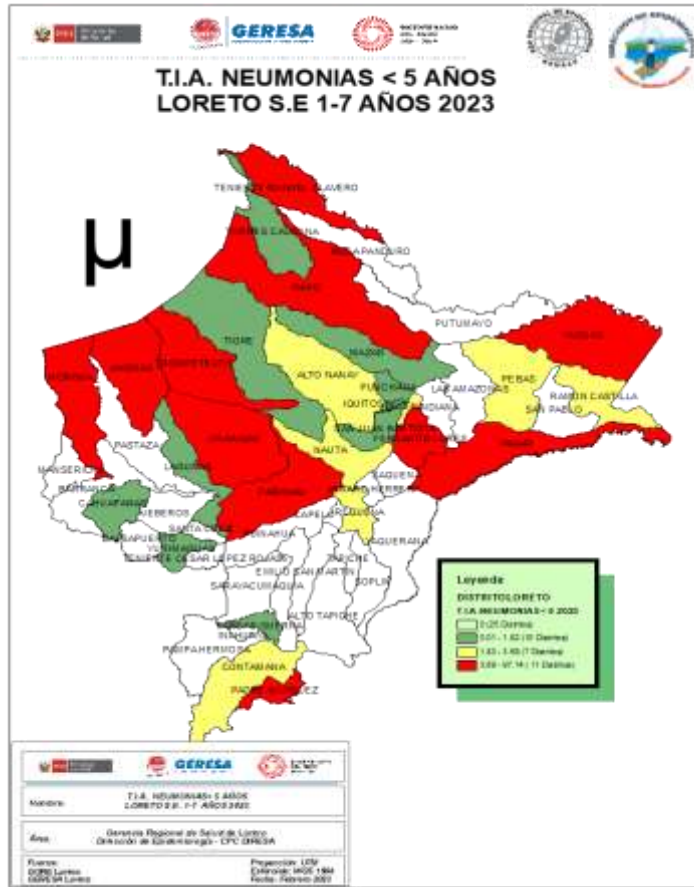

Hasta la SE. 07 del 2023, se han registrado 212 episodios de Neumonía; 180 (84.9%) son episodios de Neumonía y 32 (15.1%) son episodios de Neumonía Grave. Los casos de neumonía muestran una variación de los casos ubicándose entre las zonas de seguridad y alarma, en la última semana se ubica en la zona de ALARMA. Se reporta 2 defunciones intra hospitalarias en el Hospital Iquitos, correspondiente al grupo de 1 a 4 años, procedente del distrito de Belén.

# SOB-ASMA en menores de 5 años, Región Loreto, 2022. SE 1-52 y 2023 (SE 01-07)

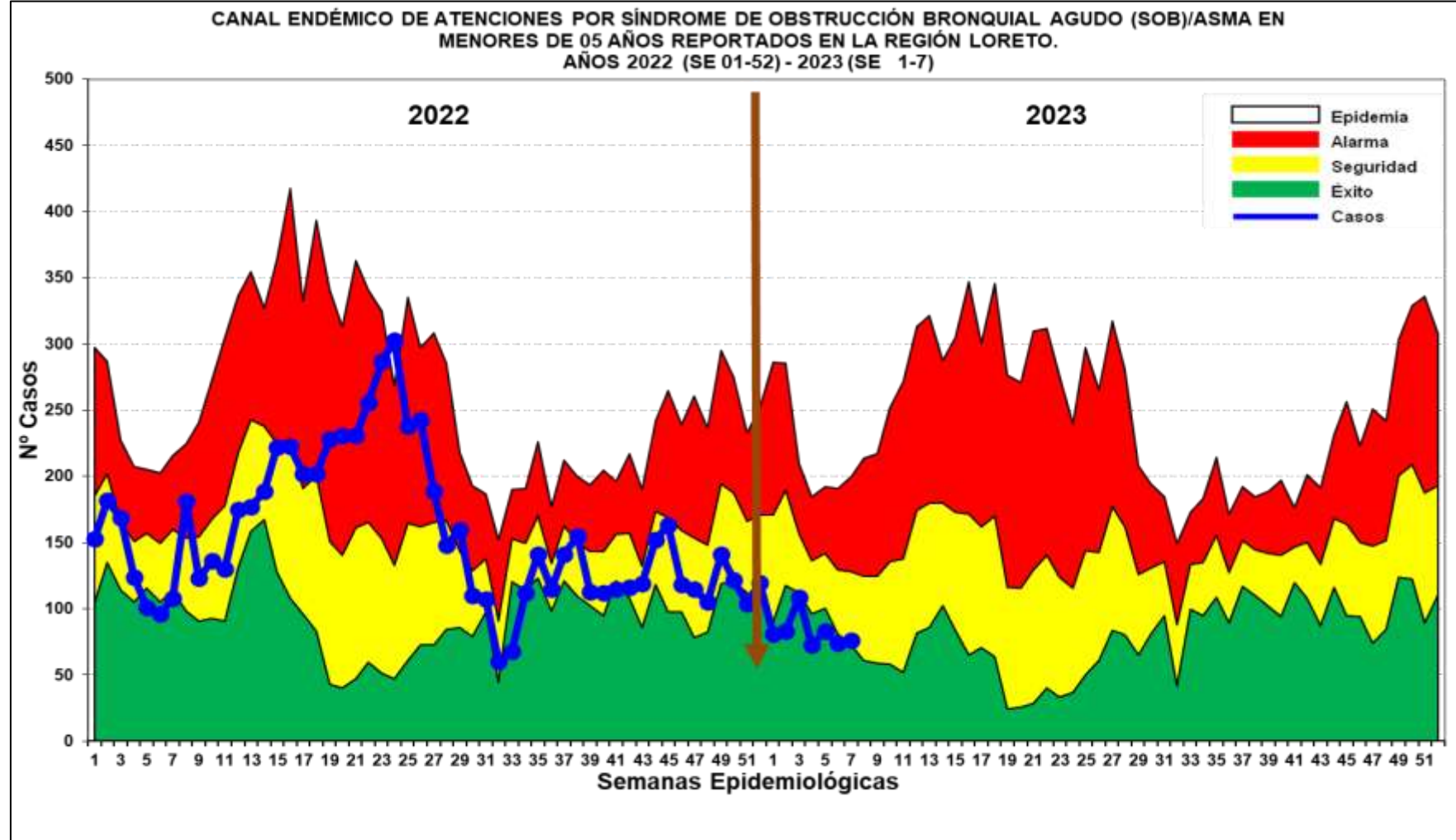
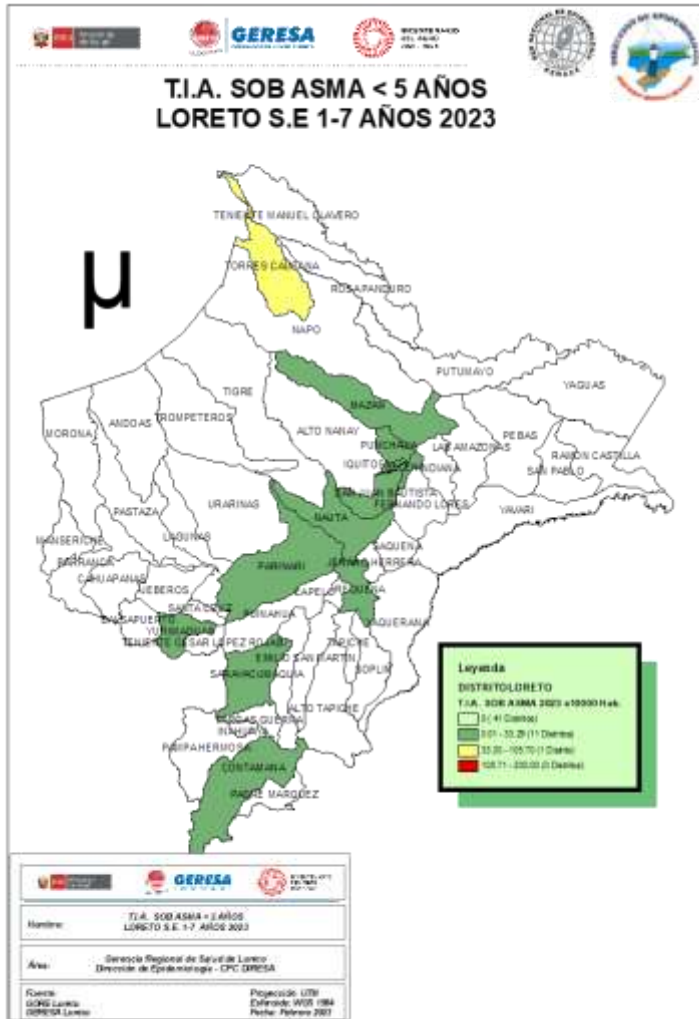

Hasta la SE 07 del 2023, se han notificado 579 casos de Síndrome de Obstrucción Bronquial/ASMA en menores de 5 años; 196 (33.9%) episodios en niños menores de 2 años y 383 (66.1%) en niños de 2 a 4 años.



*College of Saint Joseph*

**EDAS**

# Enfermedades Diarrelcas Agudas Acuosa, Región Loreto, AÑO 2022 (SE 1-52) y Año 2023 (SE 01-07)

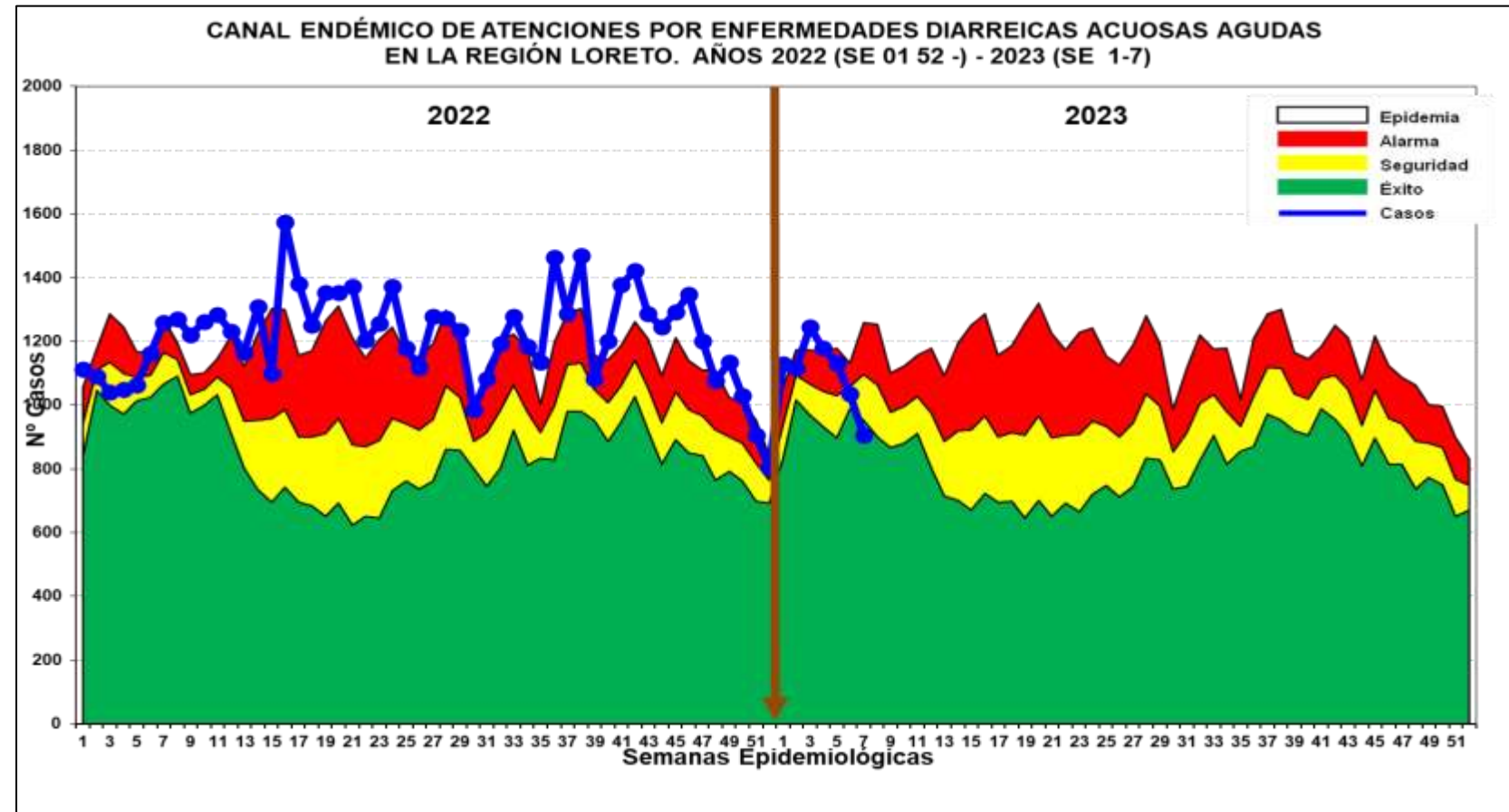
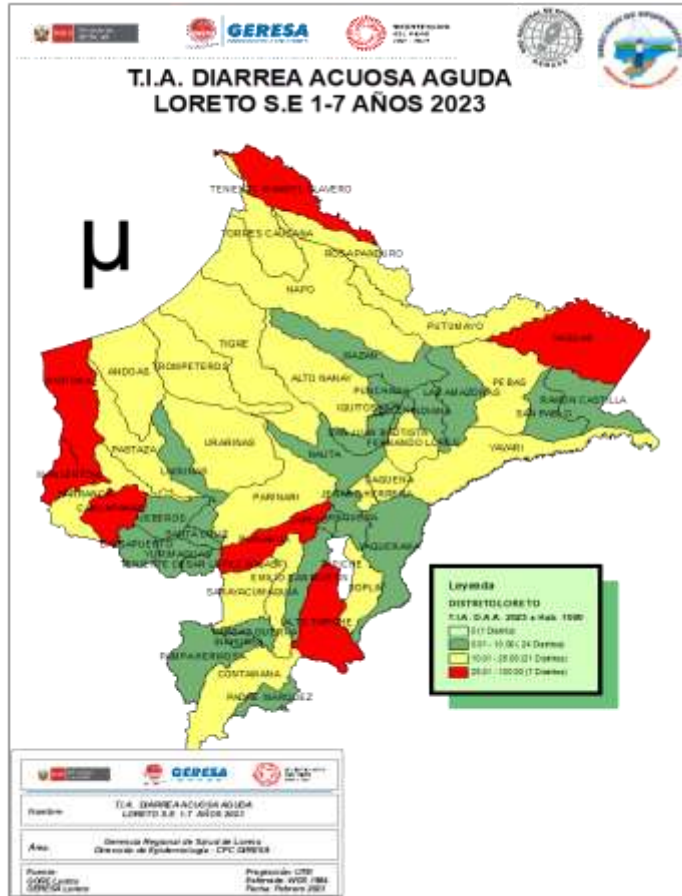

Hasta la SE.07 del 2023 se reportaron 7,740 atenciones por EDA's Acuosa en la región Loreto: 953 (12.3%) atenciones en menores de 01 año, 2,891 (37.4%) atenciones de 01 a 04 años y 3,896 (50.3%) atenciones de 05 a más años. En la SE3, los casos se ubicaron en zona epidémica, luego se observa un descenso hasta llegar en la SE7 a la zona de ÉXITO.





Corte: 20/02/2023

# CASOS COVID-19 LORETO

## INFORMACIÓN DESDE LA SEMANA EPIDEMIOLÓGICA 41-2022 HASTA 07-2023

### GERESA LORETO

Fuente: NETLAB, NOTIWEB y SISCOVID

## TOTAL DE CASOS CONFIRMADOS – SEMANA EPIDEMIOLÓGICA: 41 AL 52 AÑO 2022 y 01-07 AÑO 2023 (PRUEBAS MOLECULARES Y ANTIGÉNICAS)

PROVINCIA/DISTRITO	SEMANAS 2022												SEMANAS 2023							TOTAL
	41	42	43	44	45	46	47	48	49	50	51	52	1	2	3	4	5	6	7	
<b>ALTO AMAZONAS</b>	0	0	1	1	5	35	48	138	82	45	25	5	0	2	0	0	0	0	0	387
160201 - YURIMAGUAS	0	0	1	1	4	34	46	129	65	37	21	5	0	2	0	0	0	0	0	345
160202 - BALSAPUERTO	0	0	0	0	1	0	0	4	1	3	1	0	0	0	0	0	0	0	0	10
160205 - JEBEROS	0	0	0	0	0	0	0	3	12	5	2	0	0	0	0	0	0	0	0	22
160206 - LAGUNAS	0	0	0	0	0	0	0	2	2	0	1	0	0	0	0	0	0	0	0	5
160210 - SANTA CRUZ	0	0	0	0	0	1	2	0	1	0	0	0	0	0	0	0	0	0	0	4
160211 - TENIENTE CESAR LOPEZ ROJAS	0	0	0	0	0	0	0	0	1	0	0	0	0	0	0	0	0	0	0	1
<b>DATUM DEL MARAÑON</b>	0	0	0	0	0	0	4	9	36	42	12	6	2	0	2	2	0	0	1	116
160701 - BARRANCA	0	0	0	0	0	0	3	9	34	38	6	1	0	0	0	0	0	0	0	91
160702 - CAHUAPANAS	0	0	0	0	0	0	0	0	0	0	0	0	0	0	0	0	0	0	0	0
160703 - MANSERICHE	0	0	0	0	0	0	0	0	1	0	0	3	1	0	0	0	0	0	0	5
160704 - MORONA	0	0	0	0	0	0	1	0	0	2	5	0	1	0	2	2	0	0	0	13
160705 - PASTAZA	0	0	0	0	0	0	0	0	0	1	0	1	0	0	0	0	0	0	1	3
160706 - ANDOAS	0	0	0	0	0	0	0	0	1	1	1	1	0	0	0	0	0	0	0	4
<b>LORETO</b>	1	12	4	2	5	9	9	18	21	20	6	9	3	2	0	1	0	0	3	125
160301 - NAUTA	1	10	4	2	4	5	7	16	21	19	6	9	2	2	0	1	0	0	3	112
160302 - PARINARI	0	0	0	0	1	4	0	0	0	0	0	0	0	0	0	0	0	0	0	5
160303 - TIGRE	0	0	0	0	0	0	1	1	0	0	0	0	1	0	0	0	0	0	0	3
160304 - TROMPETEROS	0	1	0	0	0	0	0	1	0	1	0	0	0	0	0	0	0	0	0	3
160305 - URARINAS	0	1	0	0	0	0	1	0	0	0	0	0	0	0	0	0	0	0	0	2
<b>MAYNAS</b>	66	102	130	96	73	71	72	146	151	228	154	83	33	22	7	5	3	7	4	1453
160101 - IQUITOS	38	52	71	53	46	39	34	71	78	107	84	38	15	9	5	2	1	4	3	750
160102 - ALTO NANAY	0	1	0	0	0	1	0	0	0	0	0	0	0	1	0	0	0	0	0	3
160103 - FERNANDO LORES	1	1	0	0	0	0	1	0	0	1	2	2	2	1	0	0	0	0	0	11
160104 - INDIANA	0	2	1	0	3	2	2	2	1	2	0	3	0	0	0	0	0	0	1	19
160105 - LAS AMAZONAS	0	0	0	0	0	0	1	3	3	0	0	0	0	0	0	0	0	0	0	7
160106 - MAZAN	3	2	0	0	0	1	0	1	0	0	0	0	0	0	0	0	0	0	0	7
160107 - NAPO	1	1	0	0	0	2	0	1	0	2	1	0	1	0	0	0	0	0	0	9
160108 - PUNCHANA	13	16	29	13	15	7	12	31	18	36	16	19	5	7	1	0	1	1	0	240
160110 - TORRES CAUSANA	0	0	0	0	0	0	0	0	0	0	0	0	0	0	0	0	0	0	0	0
160112 - BELEN	2	11	14	13	4	4	5	9	15	28	18	9	5	2	1	3	0	2	0	145
160113 - SAN JUAN BAUTISTA	8	16	15	17	5	15	17	28	36	52	33	12	5	2	0	0	1	0	0	262



## TOTAL DE CASOS CONFIRMADOS – SEMANA EPIDEMIOLÓGICA: 41 AL 52 AÑO 2022 y 01-07 AÑO 2023 (PRUEBAS MOLECULARES Y ANTIGÉNICAS)

PROVINCIA/DISTRITO	SEMANAS 2022												SEMANAS 2023							TOTAL
	41	42	43	44	45	46	47	48	49	50	51	52	1	2	3	4	5	6	7	
<b>PUTUMAYO</b>	0	0	0	0	0	3	0	0	1	1	0	0	0	0	0	0	0	0	0	5
160801 - PUTUMAYO	0	0	0	0	0	2	0	0	0	1	0	0	0	0	0	0	0	0	0	3
160802 - ROSA PANDURO	0	0	0	0	0	1	0	0	0	0	0	0	0	0	0	0	0	0	0	1
160803 - TENIENTE MANUEL CLAVERO	0	0	0	0	0	0	0	0	0	0	0	0	0	0	0	0	0	0	0	0
160804 - YAGUAS	0	0	0	0	0	0	0	0	1	0	0	0	0	0	0	0	0	0	0	1
<b>RAMON CASTILLA</b>	5	10	4	5	17	4	5	4	5	3	5	3	2	2	3	1	0	0	0	78
160401 - RAMON CASTILLA	0	0	1	5	15	2	4	2	3	2	4	2	1	2	3	1	0	0	0	47
160402 - PEBAS	4	9	3	0	0	1	0	0	0	0	1	1	1	0	0	0	0	0	0	20
160403 - YAVARI	1	0	0	0	2	1	1	1	0	0	0	0	0	0	0	0	0	0	0	6
160404 - SAN PABLO	0	1	0	0	0	0	0	1	2	1	0	0	0	0	0	0	0	0	0	5
<b>REQUENA</b>	0	1	2	3	2	4	4	12	21	18	11	7	0	1	0	1	0	2	0	89
160501 - REQUENA	0	0	0	3	1	4	4	1	11	9	8	3	0	0	0	0	0	0	0	44
160502 - ALTO TAPICHE	0	0	0	0	0	0	0	1	0	1	0	0	0	0	0	0	0	0	0	2
160503 - CAPELO	0	0	0	0	0	0	0	0	0	0	0	0	0	0	0	0	0	0	0	0
160504 - EMILIO SAN MARTIN	0	0	0	0	0	0	0	0	0	0	1	1	0	0	0	0	0	0	0	2
160505 - MAQUIA	0	0	0	0	0	0	0	2	0	1	0	0	0	0	0	0	0	0	0	4
160506 - PUINAHUA	0	1	1	0	0	0	0	0	0	0	0	0	0	0	0	0	0	0	0	2
160507 - SAQUENA	0	0	0	0	0	0	0	0	1	0	0	0	0	0	0	0	0	0	0	1
160508 - SOPLIN	0	0	0	0	0	0	0	0	0	0	0	0	0	0	0	0	0	0	0	0
160509 - TAPICHE	0	0	0	0	0	0	0	0	0	0	0	0	0	0	0	0	0	0	0	0
160510 - JENARO HERRERA	0	0	1	0	1	0	0	8	9	6	1	3	0	1	0	1	0	2	0	33
160511 - YAQUERANA	0	0	0	0	0	0	0	0	0	1	0	0	0	0	0	0	0	0	0	1
<b>UCAYALI</b>	0	0	0	0	3	3	7	12	4	7	0	0	0	0	0	0	0	0	0	36
160601 - CONTAMANA	0	0	0	0	3	1	5	5	3	3	0	0	0	0	0	0	0	0	0	20
160602 - INAHUAYA	0	0	0	0	0	1	0	0	1	0	0	0	0	0	0	0	0	0	0	2
160603 - PADRE MARQUEZ	0	0	0	0	0	0	2	0	0	1	0	0	0	0	0	0	0	0	0	3
160604 - PAMPA HERMOSA	0	0	0	0	0	0	0	2	0	1	0	0	0	0	0	0	0	0	0	3
160605 - SARAYACU	0	0	0	0	0	1	0	2	0	0	0	0	0	0	0	0	0	0	0	3
160606 - VARGAS GUERRA	0	0	0	0	0	0	0	3	0	2	0	0	0	0	0	0	0	0	0	5
<b>Total general</b>	<b>72</b>	<b>125</b>	<b>141</b>	<b>107</b>	<b>105</b>	<b>129</b>	<b>149</b>	<b>339</b>	<b>321</b>	<b>364</b>	<b>213</b>	<b>113</b>	<b>40</b>	<b>29</b>	<b>12</b>	<b>10</b>	<b>3</b>	<b>9</b>	<b>8</b>	<b>2289</b>





## CASOS CONFIRMADOS POR ETAPAS DE VIDA – SEMANA EPIDEMIOLÓGICA: 41 AL 52, AÑO 2022 y 01-07 AÑO 2023

EtapaVida	FEMENINO	MASCULINO	Total
Adolescente	67	37	104
Adulto	719	540	1,259
Adulto mayor	198	143	341
Joven	290	201	491
Niño	54	44	98
<b>Total</b>	<b>1,328</b>	<b>965</b>	<b>2,293</b>

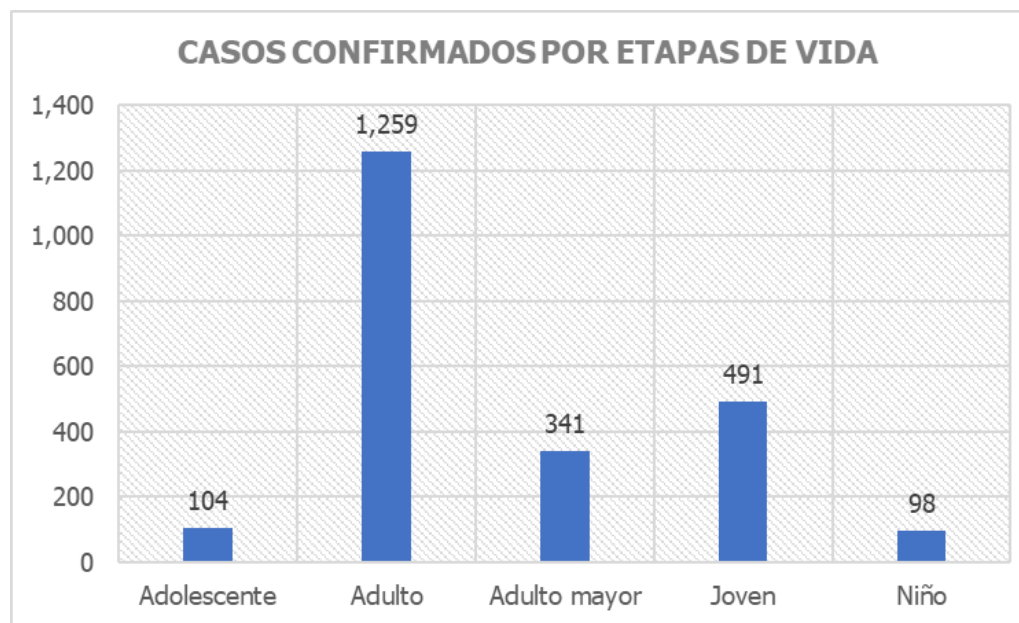

## CASOS CONFIRMADOS SEGÚN PROVINCIAS – SEMANA EPIDEMIOLÓGICA: 41 AL 52 AÑO 2022 y 01-07 AÑO 2023

ALTO AMAZONAS

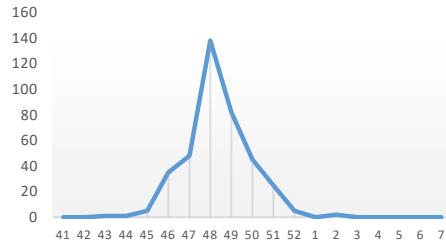

SEMANA EPIDEMIOLÓGICA -2022 y 2023

DATEM DEL MARAÑÓN

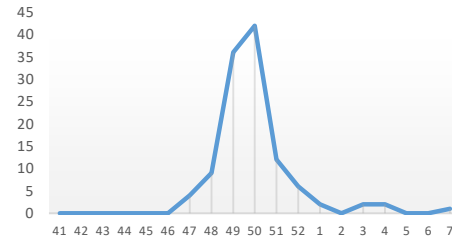

SEMANA EPIDEMIOLÓGICA - 2022 y 2023

LORETO

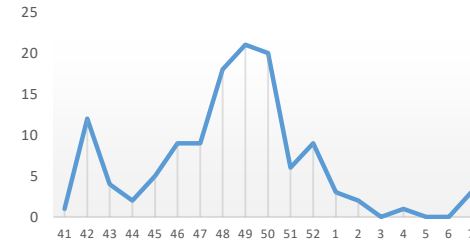

SEMANA EPIDEMIOLÓGICA -2022 y 2023

MAYNAS

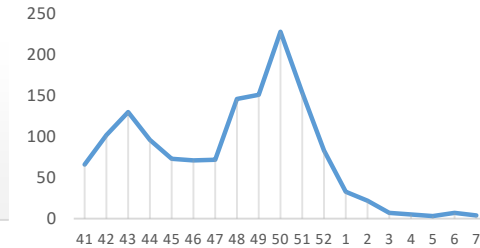

SEMANA EPIDEMIOLÓGICA -2022 y 2023

PUTUMAYO

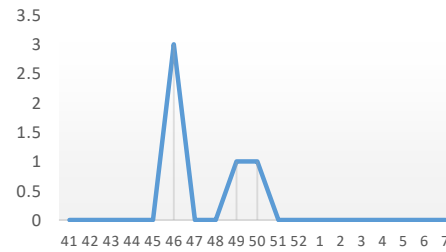

SEMANA EPIDEMIOLÓGICA -2022 y 2023

RAMON CASTILLA

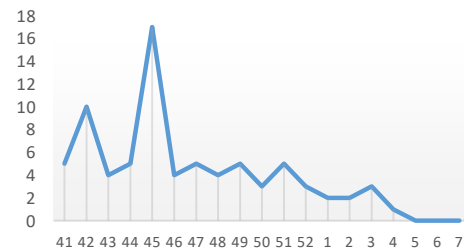

SEMANA EPIDEMIOLÓGICA -2022 y 2023

REQUENA

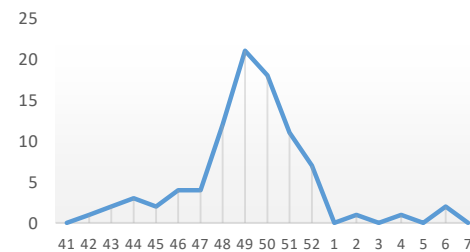

SEMANA EPIDEMIOLÓGICA-2022 y 2023

UCAYALI

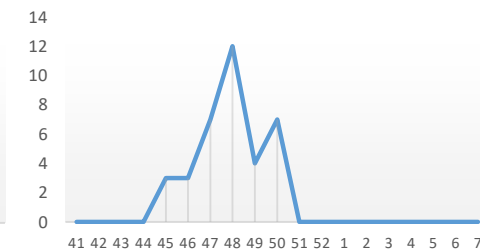

SEMANA EPIDEMIOLÓGICA - 2022 y 2023



## COBERTURA DE VACUNACIÓN POR DOSIS – CORTE 20/02/2023

### COBERTURA VACUNACIÓN CONTRA EL COVID-19 REGIÓN LORETO

#### Por Grupos de Edad

Grupo Etario	Meta	1ra Dosis		2da Dosis		3ra Dosis		4ta Dosis		Dosis de Refuerzo	
		Cantidad	%	Cantidad	% vs Meta	Cantidad	% vs Meta	Cantidad	% vs Meta	Cantidad	% vs Meta
06 a 11 meses	11,931	4,511	37.81%	1,496	12.54%		0.00%				
01 a 04 años	98,233	13,788	14.04%	4,052	4.12%		0.00%				
05 a 11 años	193,660	133,059	68.71%	103,669	53.53%	29,853	15.42%				
12 a 17 años	170,891	138,806	81.22%	120,998	70.80%	67,747	39.64%				
18 a 29 años	235,320	206,971	87.95%	188,415	80.07%	142,679	60.63%	19,934			
30 a 39 años	156,077	138,590	88.80%	128,580	82.38%	103,621	66.39%	29,919	19.17%		
40 a 49 años	127,015	112,216	88.35%	104,934	82.62%	86,776	68.32%	31,455	24.76%		
50 a 59 años	95,121	83,636	87.93%	79,161	83.22%	66,370	69.77%	27,472	28.88%		
60 a 69 años	65,491	57,798	88.25%	55,016	84.01%	47,054	71.85%	22,732	34.71%	1,336	2.04%
70 a 79 años	35,083	30,393	86.63%	28,904	82.39%	24,517	69.88%	12,497	35.62%	898	2.56%
80 años a más	17,749	13,024	73.38%	12,117	68.27%	9,364	52.76%	4,169	23.49%	319	1.80%
<b>Total general</b>	<b>1,206,571</b>	<b>932,792</b>	<b>77.31%</b>	<b>827,342</b>	<b>68.57%</b>	<b>577,981</b>	<b>52.72%</b>	<b>148,178</b>	<b>20.25%</b>	<b>2,553</b>	<b>0.21%</b>

#### Por Provincias

Provincias	Meta	1ra Dosis		2da Dosis		3ra Dosis		4ta Dosis		Dosis de Refuerzo	
		Cantidad	%	Cantidad	% vs Meta	Cantidad	% vs Meta	Cantidad	% vs Meta	Cantidad	% vs Meta
ALTO AMAZONAS	162,895	116,421	71.47%	100,038	61.41%	63,266	43.58%	9,569	10.04%	159	1.13%
DATEM DEL MARAÑÓN	87,484	37,896	43.32%	30,837	35.25%	19,519	25.52%	3,548	7.87%	9	0.20%
LORETO	89,907	66,110	73.53%	54,145	60.22%	34,312	41.72%	6,275	12.12%	24	0.32%
MAYNAS	606,937	529,384	87.22%	488,280	80.45%	365,409	65.85%	110,272	28.55%	2,174	3.20%
PUTUMAYO	11,383	8,416	73.93%	7,013	61.61%	4,979	46.80%	1,677	22.91%	33	2.99%
RAMON CASTILLA	85,751	52,060	60.71%	43,407	50.62%	26,374	33.74%	5,481	10.93%	17	0.22%
REQUENA	82,237	62,311	75.77%	53,581	65.15%	34,858	46.24%	6,425	13.28%	54	0.68%
UCAYALI	79,977	60,194	75.26%	50,041	62.57%	29,264	39.85%	4,931	10.34%	83	1.14%
<b>Total general</b>	<b>1,206,571</b>	<b>932,792</b>	<b>77.31%</b>	<b>827,342</b>	<b>68.57%</b>	<b>577,981</b>	<b>52.72%</b>	<b>148,178</b>	<b>20.25%</b>	<b>2,553</b>	<b>2.16%</b>

Corte: 20/02/2023 03:00 pm

Fuente: REUNIS

Menor de 70%

70% al 85%

85% a mas



## CASOS CONFIRMADOS POR SEMANAS EPIDEMIOLÓGICAS. – SEMANA EPIDEMIOLÓGICA: 41 AL 52 AÑO 2022 y 01-07 AÑO 2023

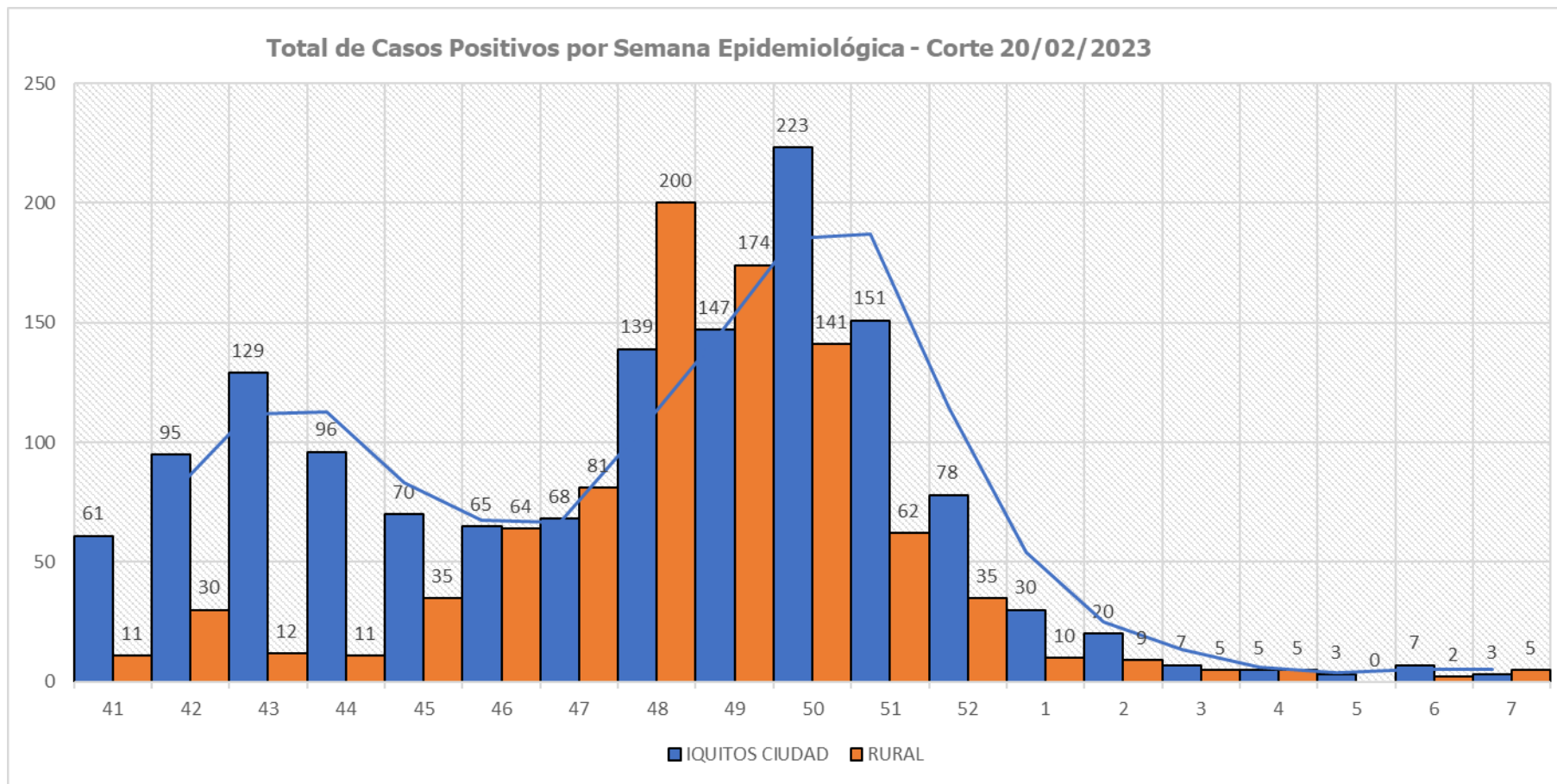

## ÍNDICE POSITIVIDAD POR MESES. – SEMANA EPIDEMIOLÓGICA: 41 AL 52 AÑO 2022 y 01-07 AÑO 2023

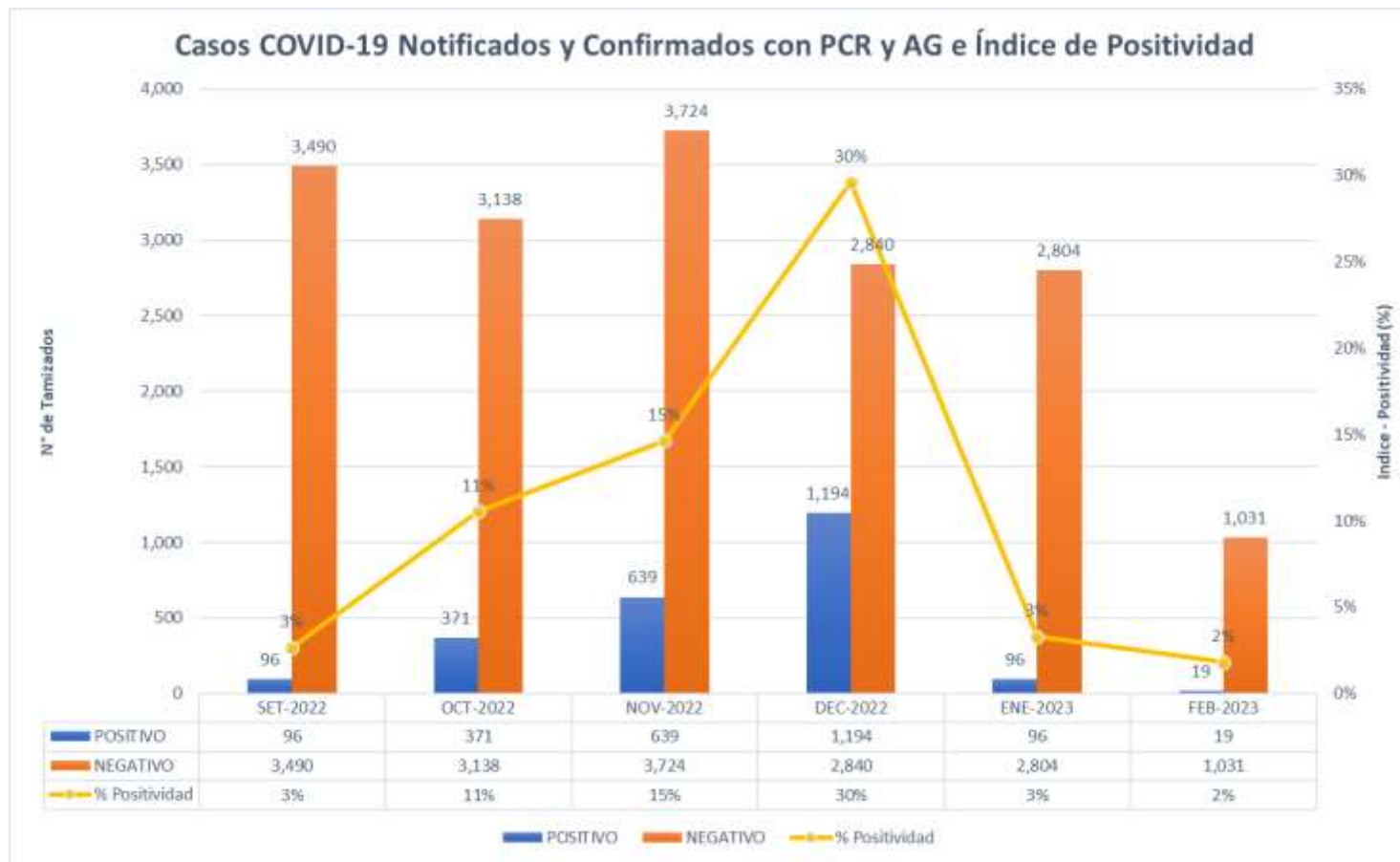

## DISPONIBILIDAD DE CAMAS CLÍNICAS Y DE UCI EN HOSPITALES DE LA REGIÓN LORETO, AÑO 2022 y 01-05 2023 CORTE AL- 20/02/2023

HOSPITAL/IPRESS	TOTAL PACIENTE HOSPITALIZADOS	CAMAS HOSPITALIZACION COVID			CAMAS UCI COVID		
		TOTAL	OCUPADAS	DISPONIBLES	TOTAL	OCUPADAS	DISPONIBLES
HOSPITAL REGIONAL DE LORETO	0	15	0	15	23	0	23
HOSOITAL SANTA GEMA DE YURIMAGUAS	0	10	0	10	8	0	8
HOSPITAL DE APOYO IQUITOS	0	10	0	10	3	0	3
HOSPITAL SANTA CLOTILDE	0	18	0	18	0	0	0
HOSPITAL CONTAMANA	0	4	0	4	0	0	0
SAN LORENZO	0	11	0	11	0	0	0
HOSPITAL ESSALUD IQUITOS	0	36	0	36	10	0	10
HOSPITAL ESSALUD YURIMAGUAS	0	3	0	3	0	0	0
ESSALUD CABALLO COCHA	0	4	0	4	0	0	0
<b>TOTAL</b>	<b>0</b>	<b>111</b>	<b>0</b>	<b>111</b>	<b>44</b>	<b>0</b>	<b>44</b>

**TOTAL HOSPITALIZADOS: 0**



## TOTAL DE FALLECIDOS POR DISTRITOS. SEMANA EPIDEMIOLÓGICA: 41 AL 51 AÑO 2022 y 01-07 AÑO 2023 – CORTE 20/02/2023

PROVINCIA/DISTRITO	TOTALES
<b>ALTO AMAZONAS</b>	<b>0</b>
160201 - YURIMAGUAS	0
160202 - BALSAPUERTO	0
160205 - JEBEROS	0
160206 - LAGUNAS	0
160210 - SANTA CRUZ	0
160211 - TENIENTE CESAR LOPEZ ROJAS	0
<b>DATEM DEL MARAÑÓN</b>	<b>0</b>
160701 - BARRANCA	0
160702 - CAHUAPANAS	0
160703 - MANSERICHE	0
160704 - MORONA	0
160705 - PASTAZA	0
160706 - ANDOAS	0
<b>LORETO</b>	<b>0</b>
160301 - NAUTA	0
160302 - PARINARI	0
160303 - TIGRE	0
160304 - TROMPETEROS	0
160305 - URARINAS	0
<b>MAYNAS</b>	<b>1</b>
160101 - IQUITOS	1
160102 - ALTO NANAY	0
160103 - FERNANDO LORES	0
160104 - INDIANA	0
160105 - LAS AMAZONAS	0
160106 - MAZAN	0
160107 - NAPO	0
160108 - PUNCHANA	0
160110 - TORRES CAUSANA	0
160112 - BELEN	0
160113 - SAN JUAN BAUTISTA	0

PROVINCIA/DISTRITO	TOTALES
<b>PUTUMAYO</b>	<b>0</b>
160801 - PUTUMAYO	0
160802 - ROSA PANDURO	0
160803 - TENIENTE MANUEL CLAVERO	0
160804 - YAGUAS	0
<b>RAMON CASTILLA</b>	<b>0</b>
160401 - RAMON CASTILLA	0
160402 - PEBAS	0
160403 - YAVARI	0
160404 - SAN PABLO	0
<b>REQUENA</b>	<b>1</b>
160501 - REQUENA	0
160502 - ALTO TAPICHE	1
160503 - CAPELO	0
160504 - EMILIO SAN MARTIN	0
160505 - MAQUIA	0
160506 - PUINAHUA	0
160507 - SAQUENA	0
160508 - SOPLIN	0
160509 - TAPICHE	0
160510 - JENARO HERRERA	0
160511 - YAQUERANA	0
<b>UCAYALI</b>	<b>0</b>
160601 - CONTAMANA	0
160602 - INAHUAYA	0
160603 - PADRE MARQUEZ	0
160604 - PAMPA HERMOSA	0
160605 - SARAYACU	0
160606 - VARGAS GUERRA	0
<b>Total general</b>	<b>2</b>



# TOTAL DE FALLECIDOS POR DISTRITOS. SEMANA EPIDEMIOLÓGICA: 41 AL 51 AÑO 2022 y 01-07 AÑO 2023 – CORTE 20/02/2023

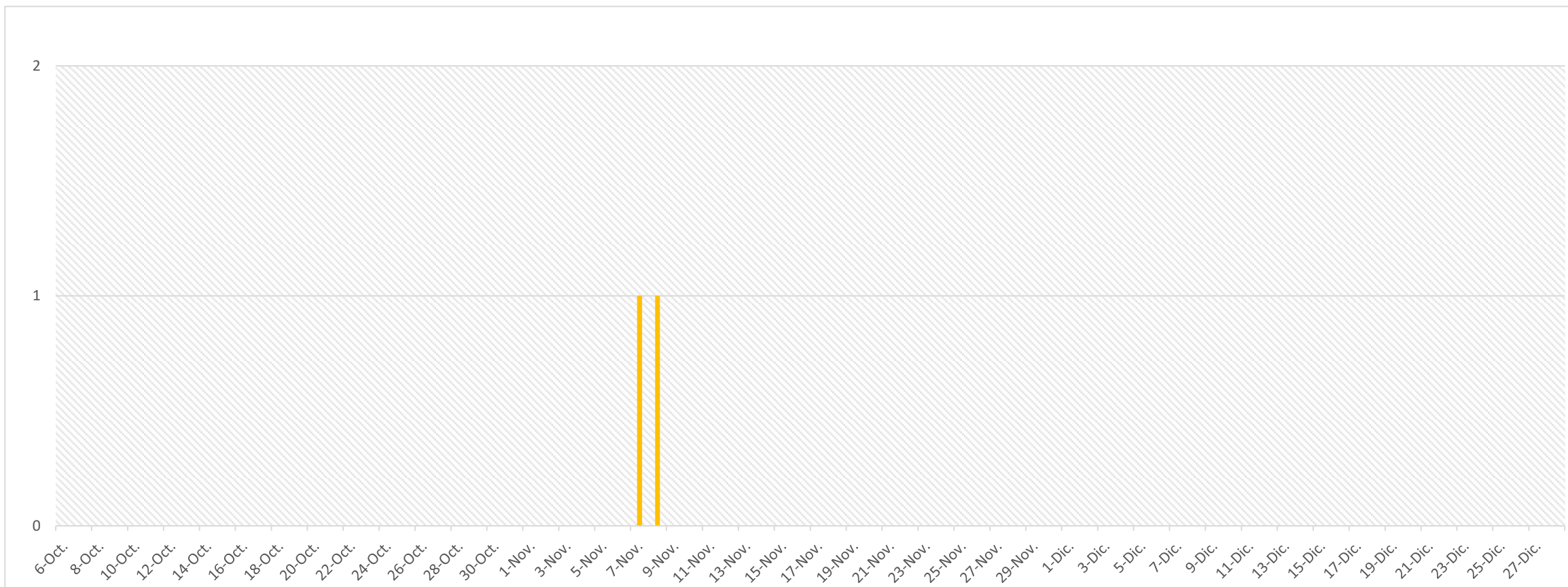

**TOTAL FALLECIDOS: 2**





## FALLECIDOS COVID-19 - CORTE 20/02/2023

TOTAL 2020-2021-2022-2023 : **3,656**

### RESUMEN DE FALLECIDOS POR COVID 19 REPORTADOS EN LA REGIÓN LORETO:

- Año 2020: 2,438 defunciones
- Año 2021: 1,178 defunciones
- Año 2022: 40 defunciones

Total: **3,656** defunciones





GRACIAS...

GERESA LORETO